

**PROJEKTI**

**I PALESTRËS**

**OBJEKTI**

**NDËRTIM I SHKOLLËS SË MESME POLIS, BASHKIA LIBRAZHD**

**AUTORITETI  
KONTRAKTOR**

**BASHKIA LIBRAZHD**

**KONSULENTI**

**“ERALD-G” Shpk**

**VITI 2022**

PLANIMETRIA E PALESTRES SH 1:125

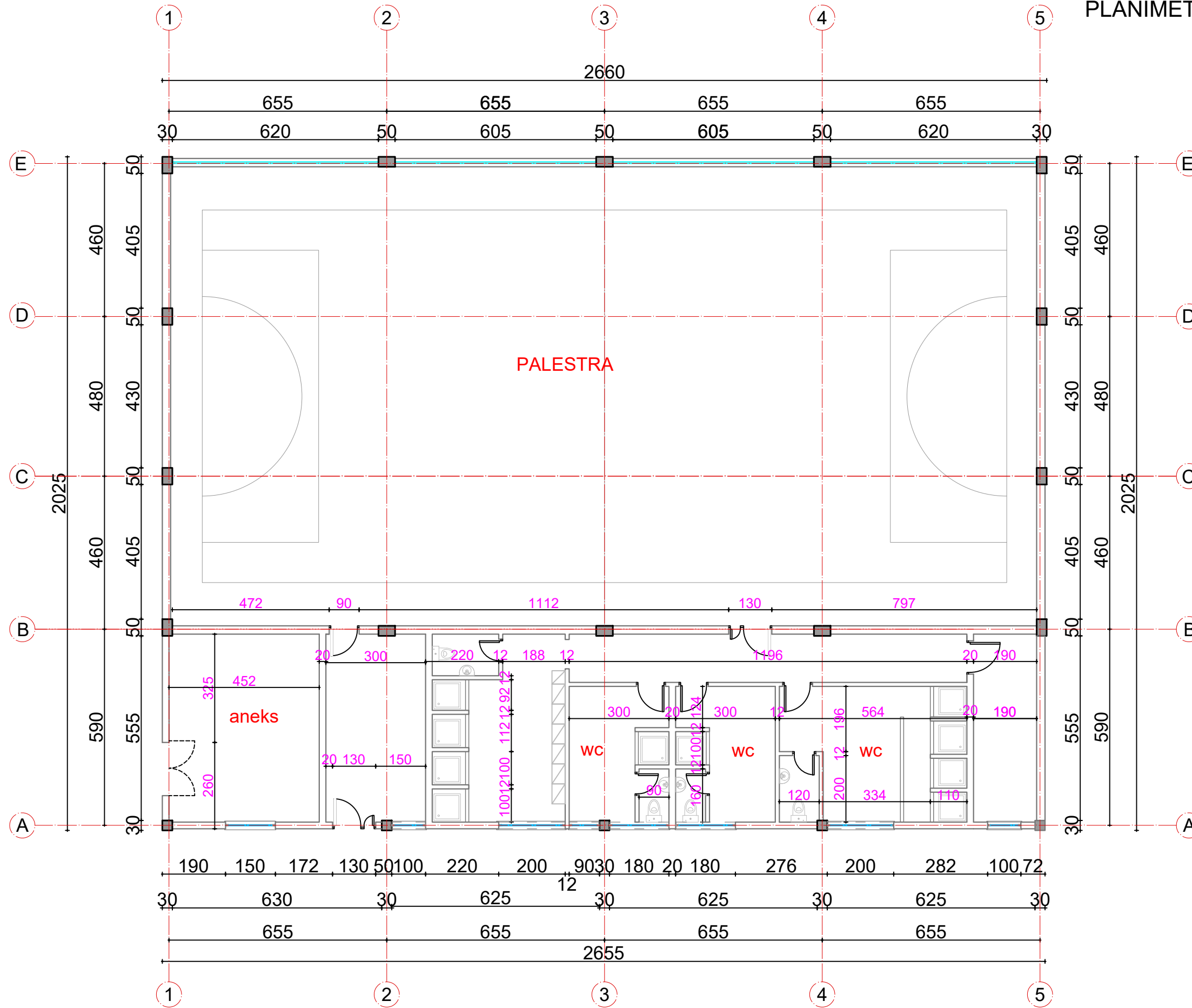

**INVESTITORI: BASHKIA LIBRAZHD**  
 NDERTIM I SHKOLLES SE MESME POLIS + PALESTER

**EMERTIMI : PROJEKTI ARKITEKTONIK**  
 "ERALD-G" Sh.p.k  
 Rruga "Kongresi i Lushnjes"  
 Tirane

Drejtes i projektit		Projektues	
Inxh. Gezim Islami		Inxh. Gezim ISLAMI	Elek. Hajdar KURTI
		Ark. Elton ÇARÇANI	Mek. Arben MUHA
		Hidr. Anisa ZAKA	Top. Kujtim CANAMETI

SHKALLA	FLETA
SH 1:125	A - 01
Tirane 2022	Format A3

# PLANIMETRIA E ÇATISE SH 1:125

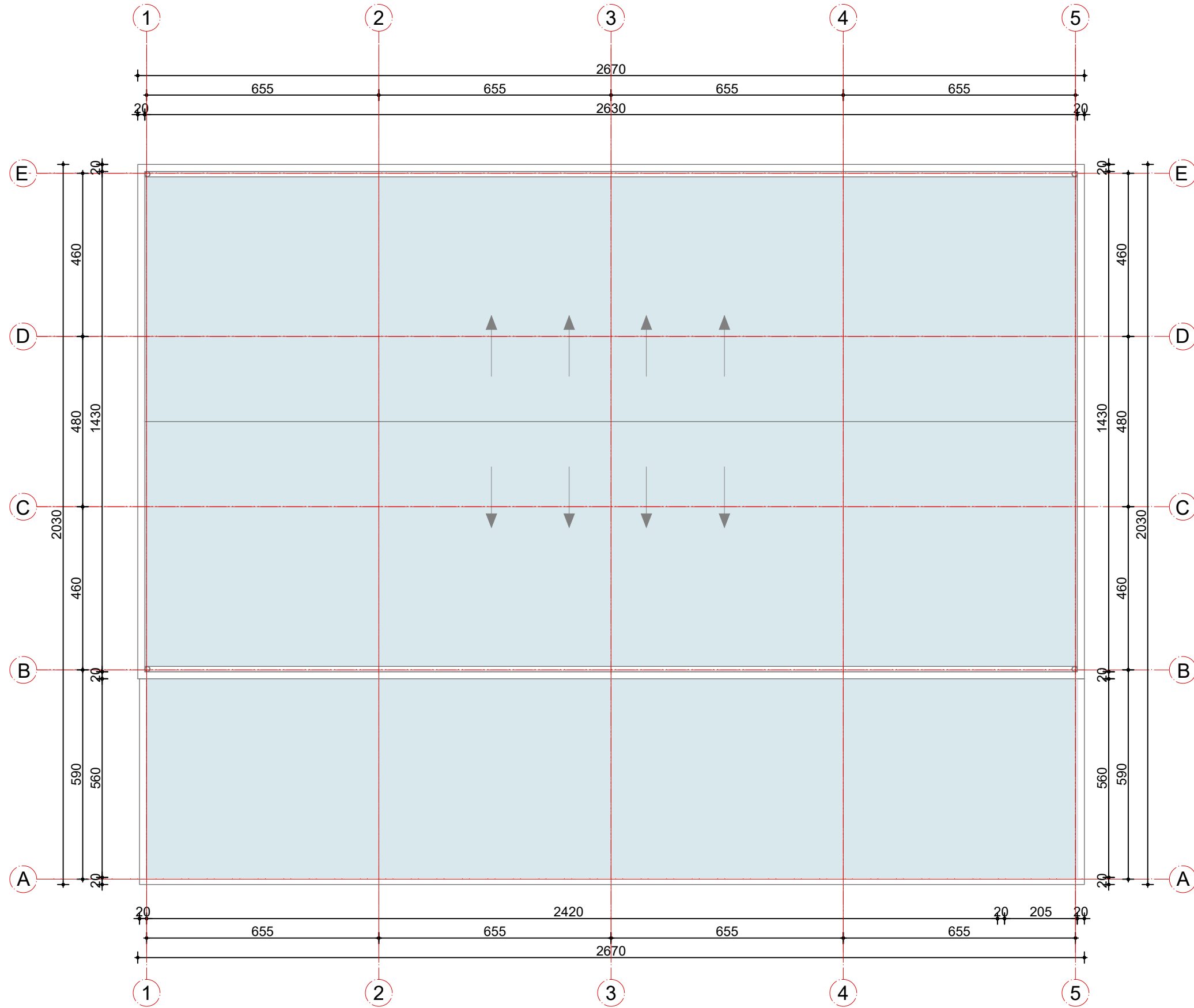

**INVESTITORI: BASHKIA LIBRAZHD**

NDERTIM I SHKOLLES SE MESME POLIS + PALESTER

EMERTIMI : PROJEKTI ARKITEKTONIK

"ERALD-G" Sh.p.k  
Rruga "Kongresi i Lushnjes"  
Tirane

Drejtes i projektit

Inxh. Gezim Islami

Projektues

Inxh. Gezim ISLAMI	Elek. Hajdar KURTI
Ark. Elton ÇARÇANI	Mek. Arben MUHA
Hidr. Anisa ZAKA	Top. Kujtim CANAMETI

SHKALLA

SH 1:125

Tirane 2022

FLETA

A - 02

Format A3

PLANIMETRIA E MOBILIMIT SH 1:125

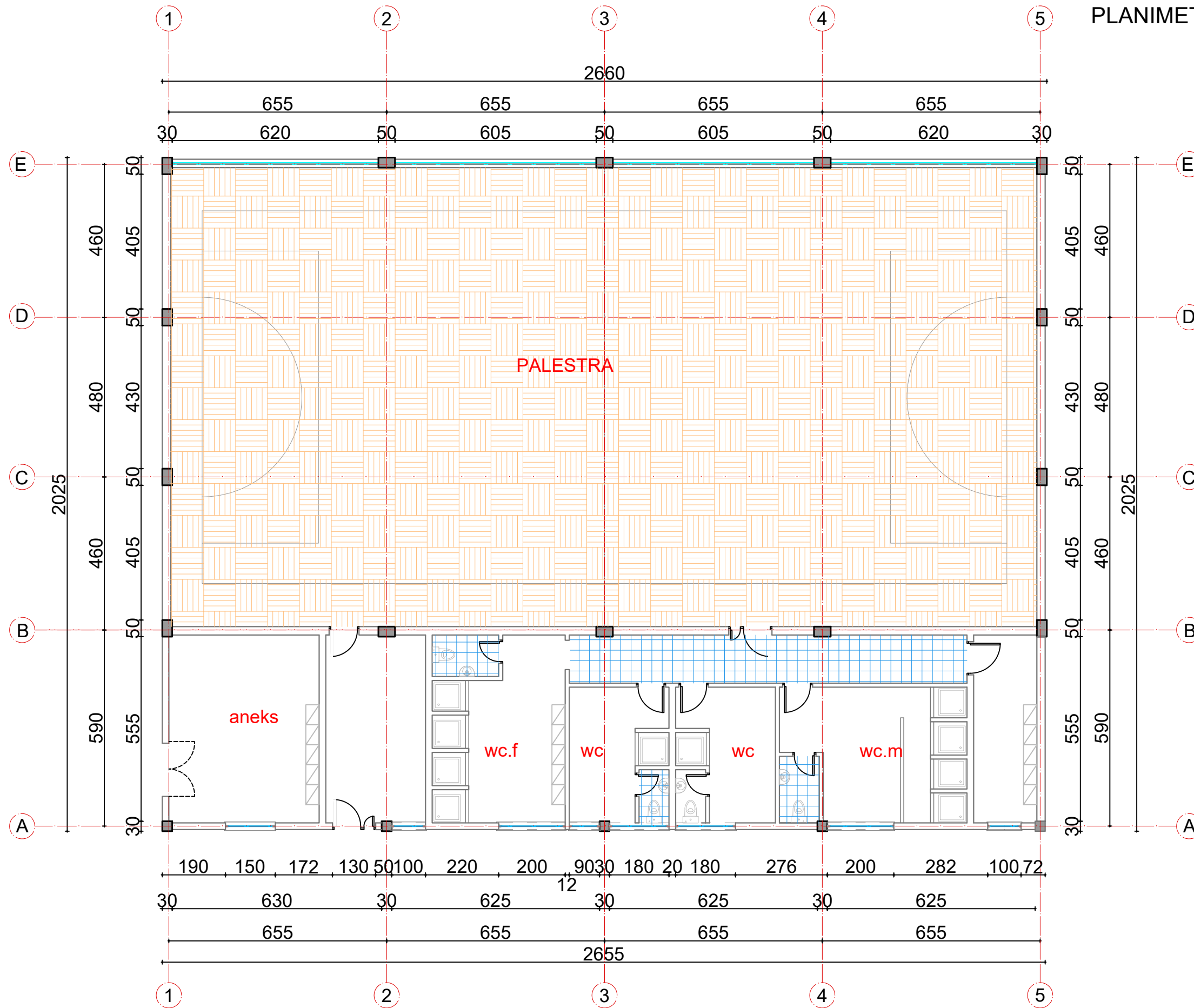

<b>INVESTITORI: BASHKIA LIBRAZHD</b> NDERTIM I SHKOLLES SE MESME POLIS + PALESTER	EMERTIMI : PROJEKTI ARKITEKTONIK "ERALD-G" Sh.p.k Rruga "Kongresi i Lushnjes" Tirane	Drejtes i projektit		Projektues		SHKALLA	FLETA
		Inxh.Gezim Islami		Inxh. Gezim ISLAMI	Elek. Hajdar KURTI		
				Ark. Elton ÇARÇANI	Mek. Arben MUHA	Tirane 2022	Format A3
				Hidr.Anisa ZAKA	Top.Kujtim CANAMETI		

# PLANIMETRIA E KULLIMIT SH 1:125

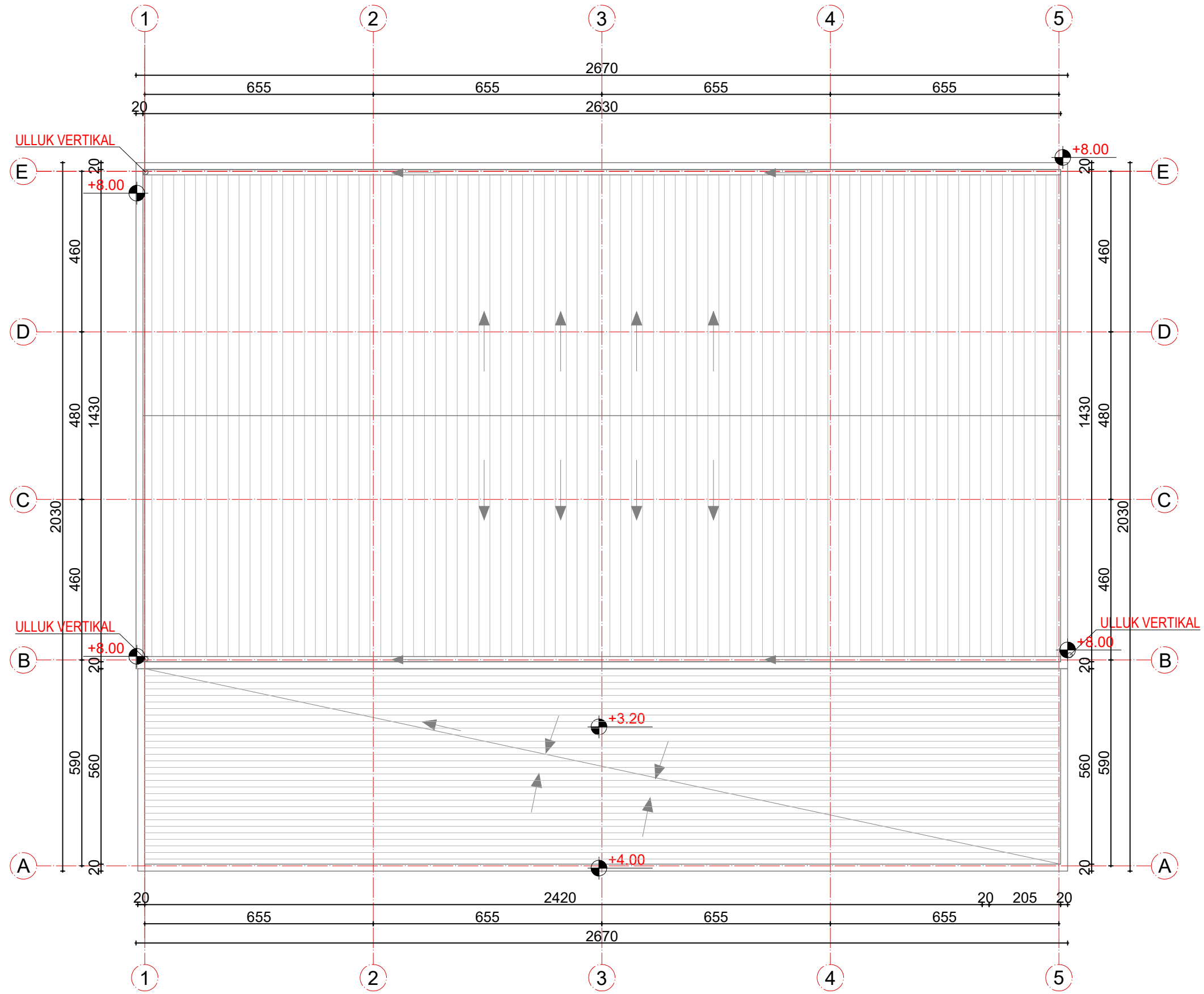

**INVESTITORI: BASHKIA LIBRAZHD**  
 NDERTIM I SHKOLLES SE MESME POLIS + PALESTER

**EMERTIMI : PROJEKTI ARKITEKTONIK**  
 "ERALD-G" Sh.p.k  
 Rruga "Kongresi i Lushnjes"  
 Tirane

Drejtes i projektit		Projektues	
Inxh. Gezim Islami		Inxh. Gezim ISLAMI	Elek. Hajdar KURTI
		Ark. Elton ÇARÇANI	Mek. Arben MUHA
		Hidr. Anisa ZAKA	Top. Kujtim CANAMETI

SHKALLA	FLETA
SH 1:125	A - 04
Tirane 2022	Format A3

# PLANIMETRIA E ÇATISE SH 1:125

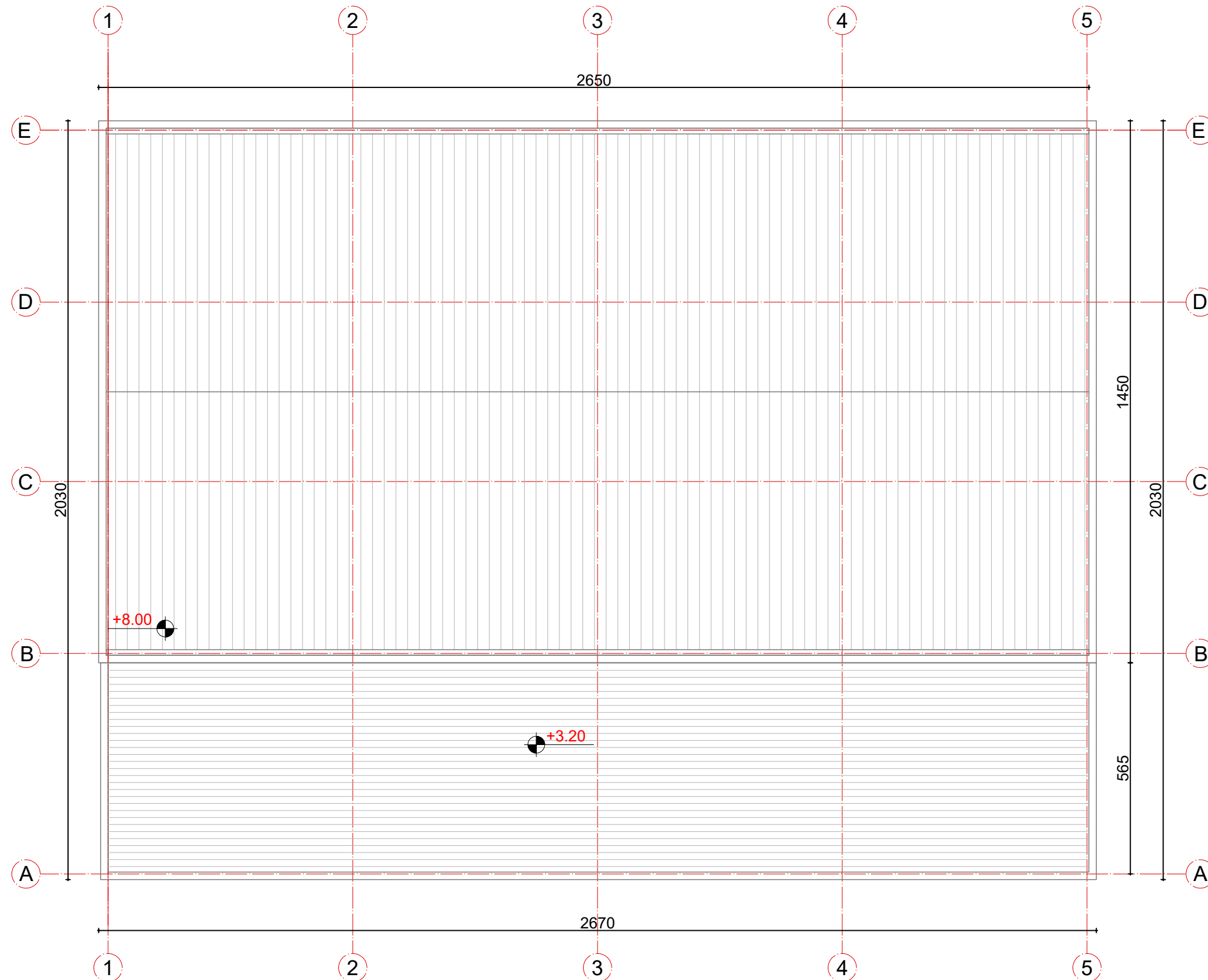

<b>INVESTITORI: BASHKIA LIBRAZHD</b> NDERTIM I SHKOLLES SE MESME POLIS + PALESTER	EMERTIMI : PROJEKTI ARKITEKTONIK "ERALD-G" Sh.p.k Rruga "Kongresi i Lushnjes" Tirane	Drejtes i projektit		Projektues		SHKALLA	FLETA
		Inxh. Gezim Islami		Inxh. Gezim ISLAMI	Elek. Hajdar KURTI	SH 1:125	A - 05
				Ark. Elton ÇARÇANI	Mek. Arben MUHA	Tirane 2022	Format A3
				Hidr. Anisa ZAKA	Top. Kujtim CANAMETI		

# DYERT DHE DRITARET SH 1:125

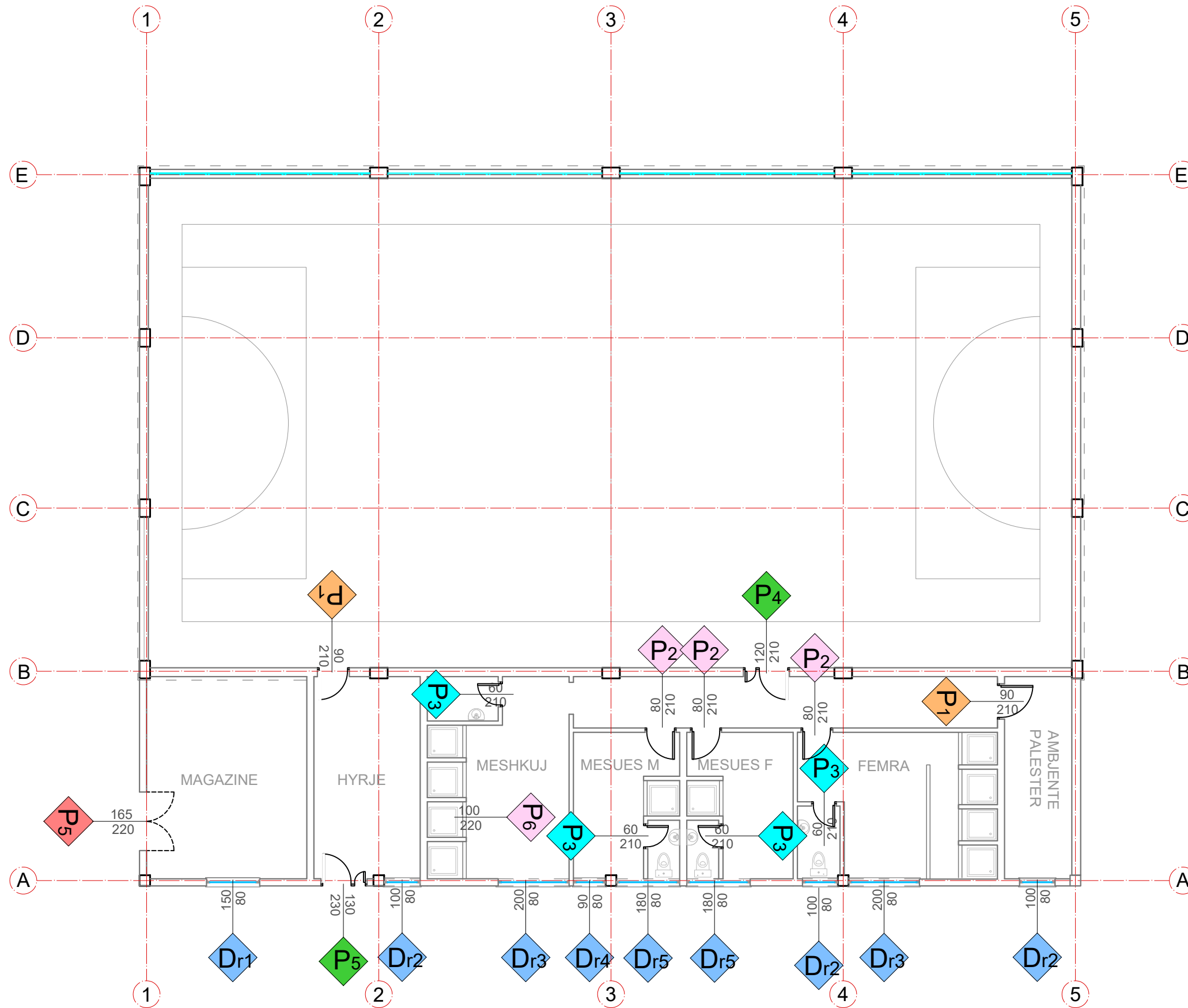

<b>INVESTITORI: BASHKIA LIBRAZHD</b> NDERTIM I SHKOLLES SE MESME POLIS + PALESTER	<b>EMERTIMI : PROJEKTI ARKITEKTONIK</b> "ERALD-G" Sh.p.k Rruga "Kongresi i Lushnjes" Tirane	Drejtes i projektit		Projektues		SHKALLA	FLETA
		Inxh. Gezim Islami		Inxh. Gezim ISLAMI	Elek. Hajdar KURTI		
				Ark. Elton ÇARÇANI	Mek. Arben MUHA	Tirane 2022	Format A3
				Hidr. Anisa ZAKA	Top. Kujtim CANAMETI		

# DYERT DHE DRITARET ( DETAJE ) SH 1:50

<p>P1_DERE 90/210 SASIA 1</p> <p>DIMENSIONI 90 x 210 cm MATERIALI PORTE MDF</p>	<p>P2_DERE 80/210 SASIA 5</p> <p>DIMENSIONI 80 x 210 cm MATERIALI PORTE MDF</p>	<p>P3_DERE 60/210 SASIA 4</p> <p>DIMENSIONI 60 x 210 cm MATERIALI PORTE DURALUMINI</p>	<p>P4_DERE 120/210 SASIA 1</p> <p>DIMENSIONI 120 x 210 cm MATERIALI PORTE MDF</p>	<p>P6_DERE 165/220 SASIA 1</p> <p>DIMENSIONI 160 x 220 cm MATERIALI PORTE METALIKE</p>	<p>P6_DERE 100/210 SASIA 1</p> <p>DIMENSIONI 100 x 210 cm MATERIALI PORTE METALIKE</p>
<p>Dr 1_2 DRITARE 150_100/80 SASIA 3</p> <p>MATERIALI DURALUMIN DOPIOXHAM</p>	<p>Dr3_Dr4_Dr5 DRITARE 400_90_180/80 SASIA 4</p> <p>MATERIALI DURALUMIN DOPIOXHAM</p>	<p>Dr6 DRITARE 655/75 SASIA 6</p> <p>MATERIALI DURALUMIN DOPIOXHAM</p>			

<p><b>INVESTITORI: BASHKIA LIBRAZHD</b> NDERTIM I SHKOLLES SE MESME POLIS + PALESTER</p>	<p>EMERTIMI : PROJEKTI ARKITEKTONIK "ERALD-G" Sh.p.k Rruga "Kongresi i Lushnjes" Tirane</p>	<p>Drejtues i projektit Inxh. Gezim Islami</p> <p>Projektues Inxh. Gezim ISLAMI Ark. Elton ÇARÇANI Hidr. Anisa ZAKA</p> <p>Elek. Hajdar KURTI Mek. Arben MUHA Top. Kujtim CANAMETI</p>	<p>SHKALLA FLETA SH 1:125 A - 07 Tirane 2022 Format A3</p>
--	---	--	--



# PAMJET SH 1:125

## Fasada ballore

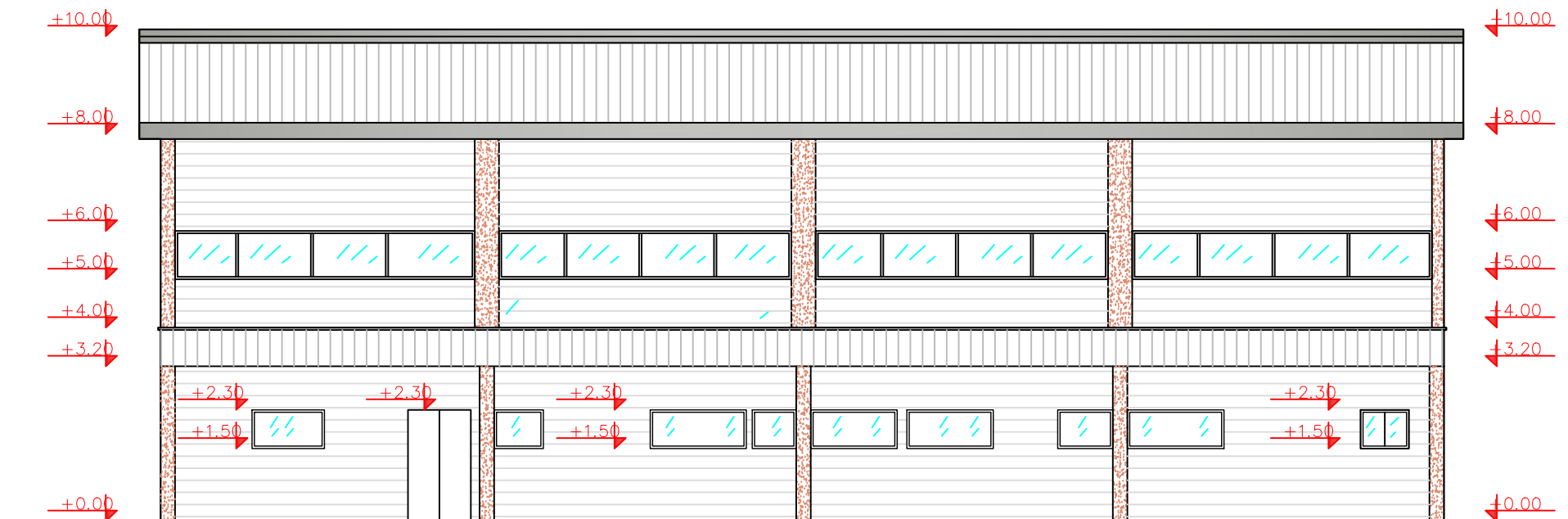

## Fasada e pasme

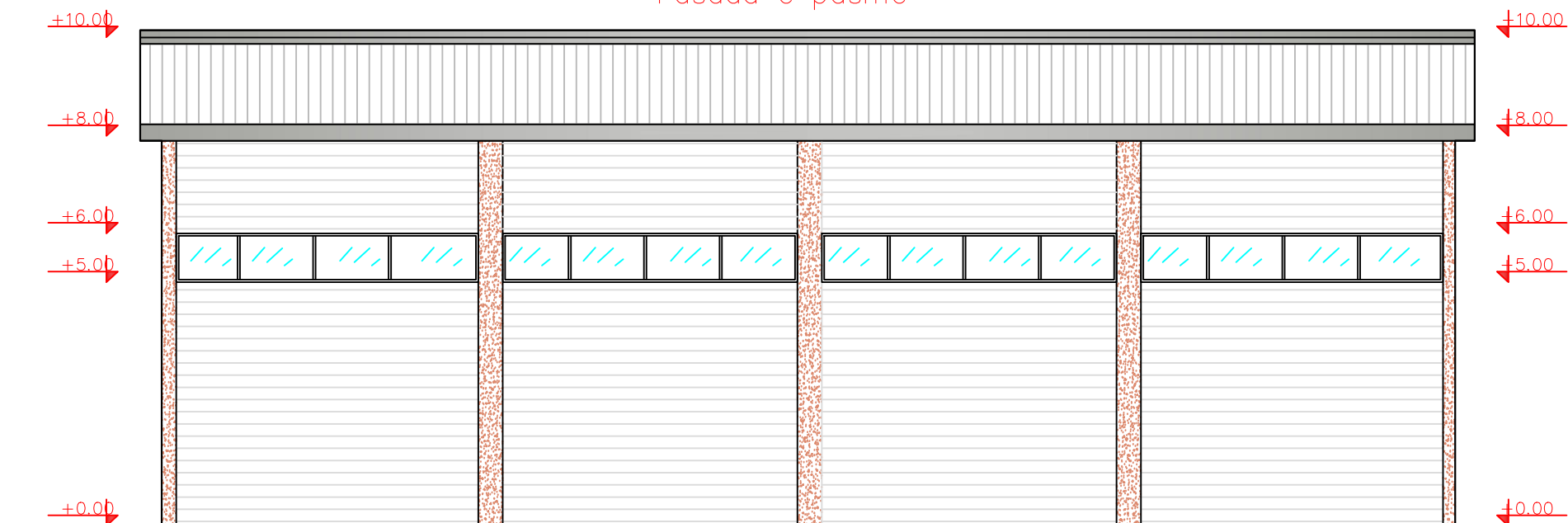

**INVESTITORI: BASHKIA LIBRAZHD**

NDERTIM I SHKOLLES SE MESME POLIS + PALESTER

EMERTIMI : PROJEKTI ARKITEKTONIK

"ERALD-G" Sh.p.k  
Rruga "Kongresi i Lushnjes"  
Tirane

Drejtues i projektit

Inxh. Gezim Islami

Projektues

Inxh. Gezim ISLAMI

Ark. Elton ÇARÇANI

Hidr. Anisa ZAKA

Elek. Hajdar KURTI

Mek. Arben MUHA

Top. Kujtim CANAMETI

SHKALLA

SH 1:125

Tirane 2022

FLETA

A - 08

Format A3

# PAMJET SH 1:125

## Fasada anesore 1

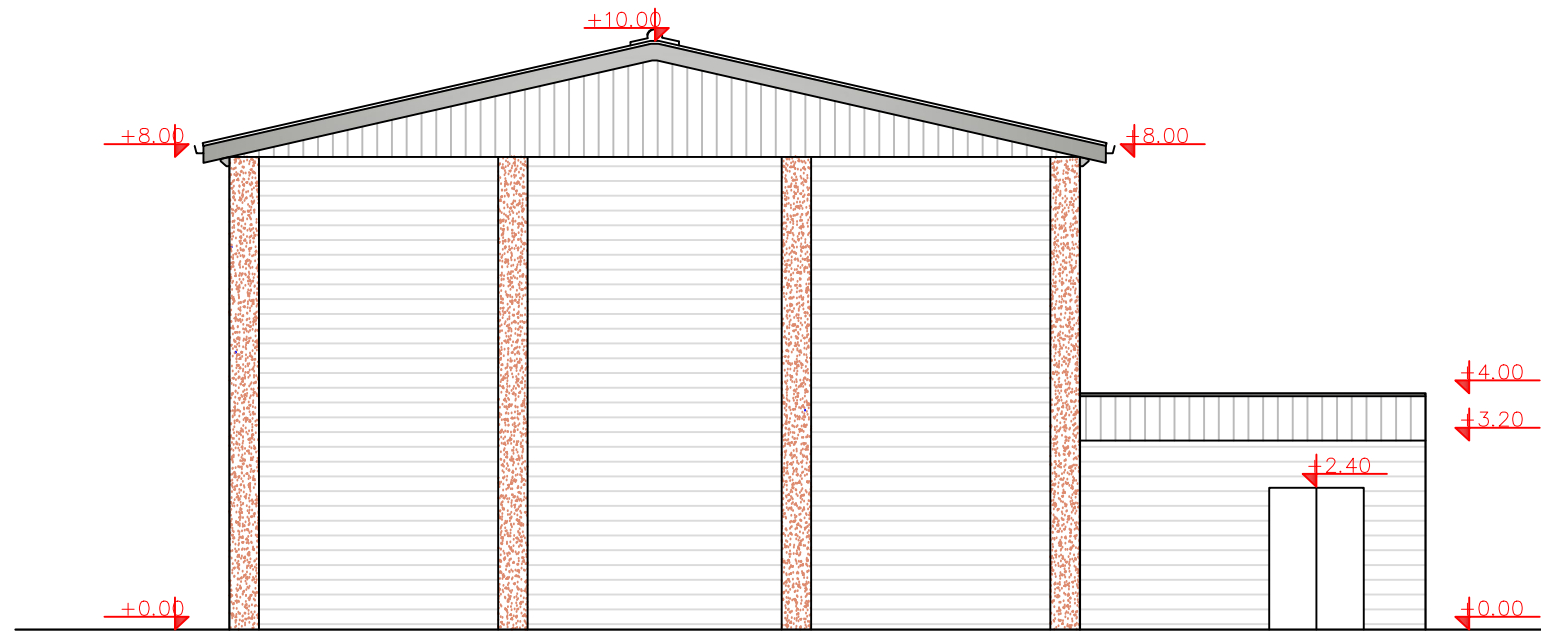

## Fasada anesore 2

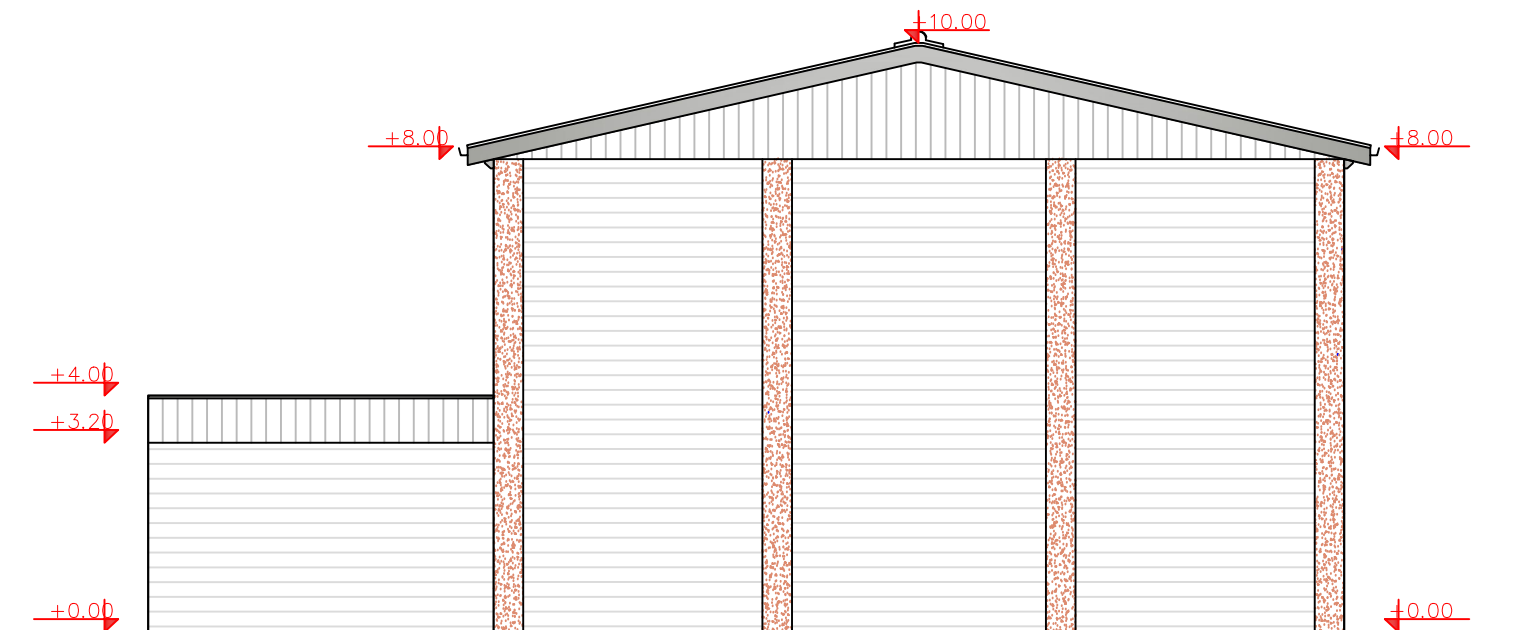

**INVESTITORI: BASHKIA LIBRAZHD**

NDERTIM I SHKOLLES SE MESME POLIS + PALESTER

EMERTIMI : PROJEKTI ARKITEKTONIK

"ERALD-G" Sh.p.k  
Rruga "Kongresi i Lushnjes"  
Tirane

Drejtues i projektit

Inxh. Gezim Islami

Projektues

Inxh. Gezim ISLAMI

Elek. Hajdar KURTI

Ark. Elton ÇARÇANI

Mek. Arben MUHA

Hidr. Anisa ZAKA

Top. Kujtim CANAMETI

SHKALLA

SH 1:125

Tirane 2022

FLETA

A - 09

Format A3

PRERJET SH 1:125

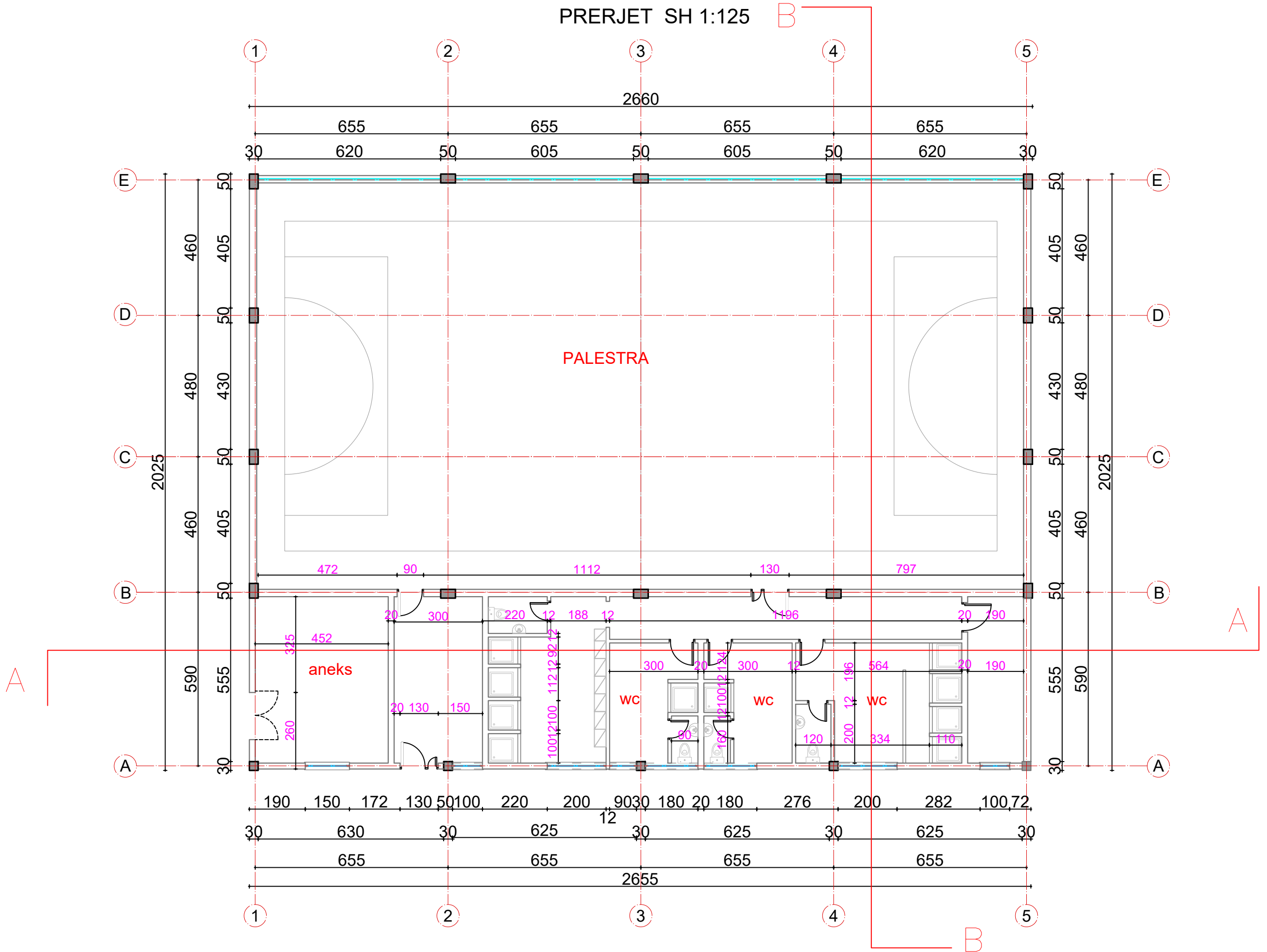

<b>INVESTITORI: BASHKIA LIBRAZHD</b> NDERTIM I SHKOLLES SE MESME POLIS + PALESTER	EMERTIMI : PROJEKTI ARKITEKTONIK "ERALD-G" Sh.p.k Rruga "Kongresi i Lushnjes" Tirane	Drejtes i projektit		Projektues		SHKALLA	FLETA
		Inxh. Gezim Islami		Inxh. Gezim ISLAMI	Elek. Hajdar KURTI		
				Ark. Elton ÇARÇANI	Mek. Arben MUHA	Tirane 2022	Format A3
				Hidr. Anisa ZAKA	Top. Kujtim CANAMETI		

PRERJET SH 1:100

Prerja A-A

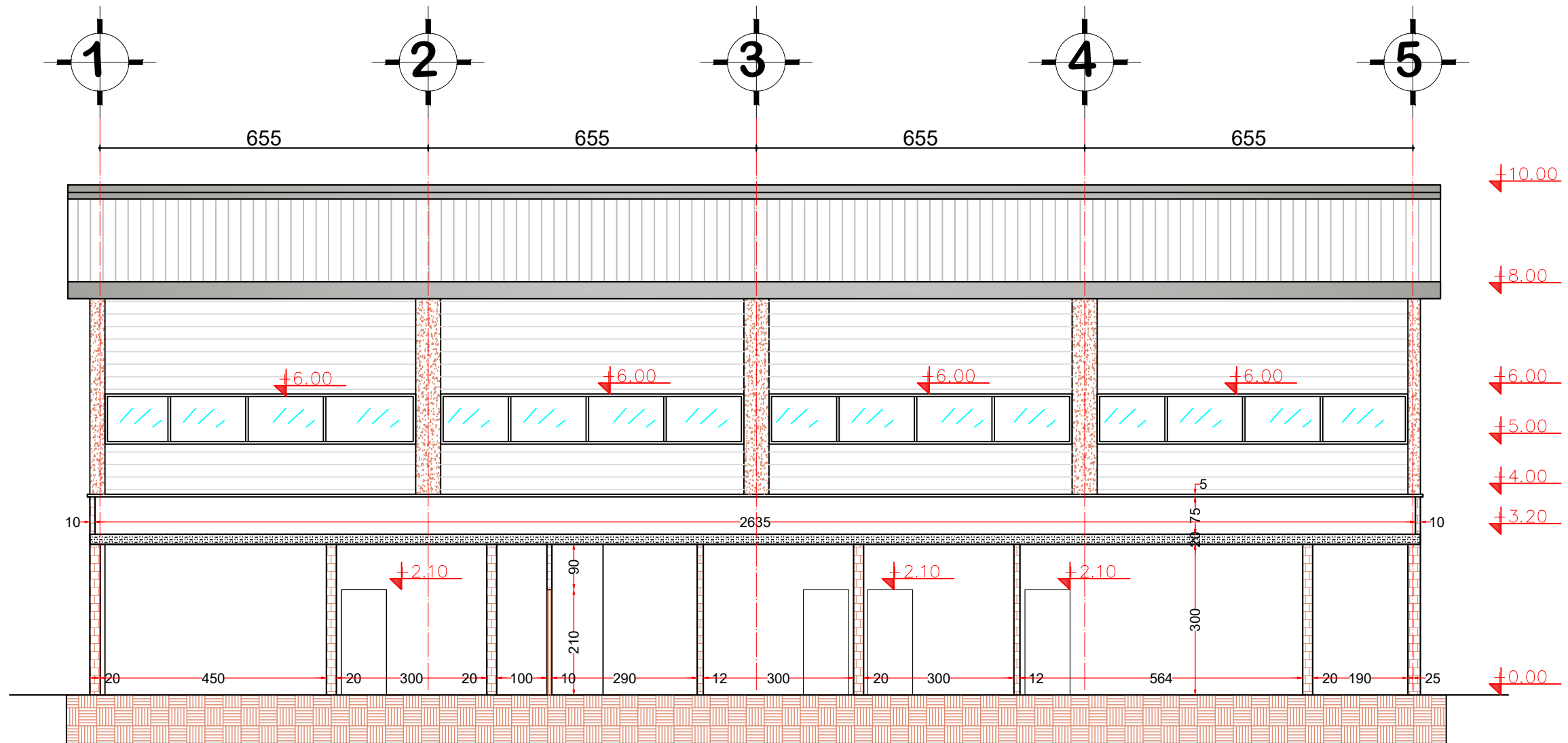

INVESTITORI: BASHKIA LIBRAZHD

NDERTIM I SHKOLLES SE MESME POLIS + PALESTER

EMERTIMI : PROJEKTI ARKITEKTONIK

"ERALD-G" Sh.p.k  
Rruga "Kongresi i Lushnjes"  
Tirane

Drejtues i projektit

Inxh. Gezim Islami

Projektues

Inxh. Gezim ISLAMI	Elek. Hajdar KURTI
Ark. Elton ÇARÇANI	Mek. Arben MUHA
Hidr. Anisa ZAKA	Top. Kujtim CANAMETI

SHKALLA

SH 1:100

Tirane 2022

FLETA

A - 11

Format A3

PRERJET SH 1:100

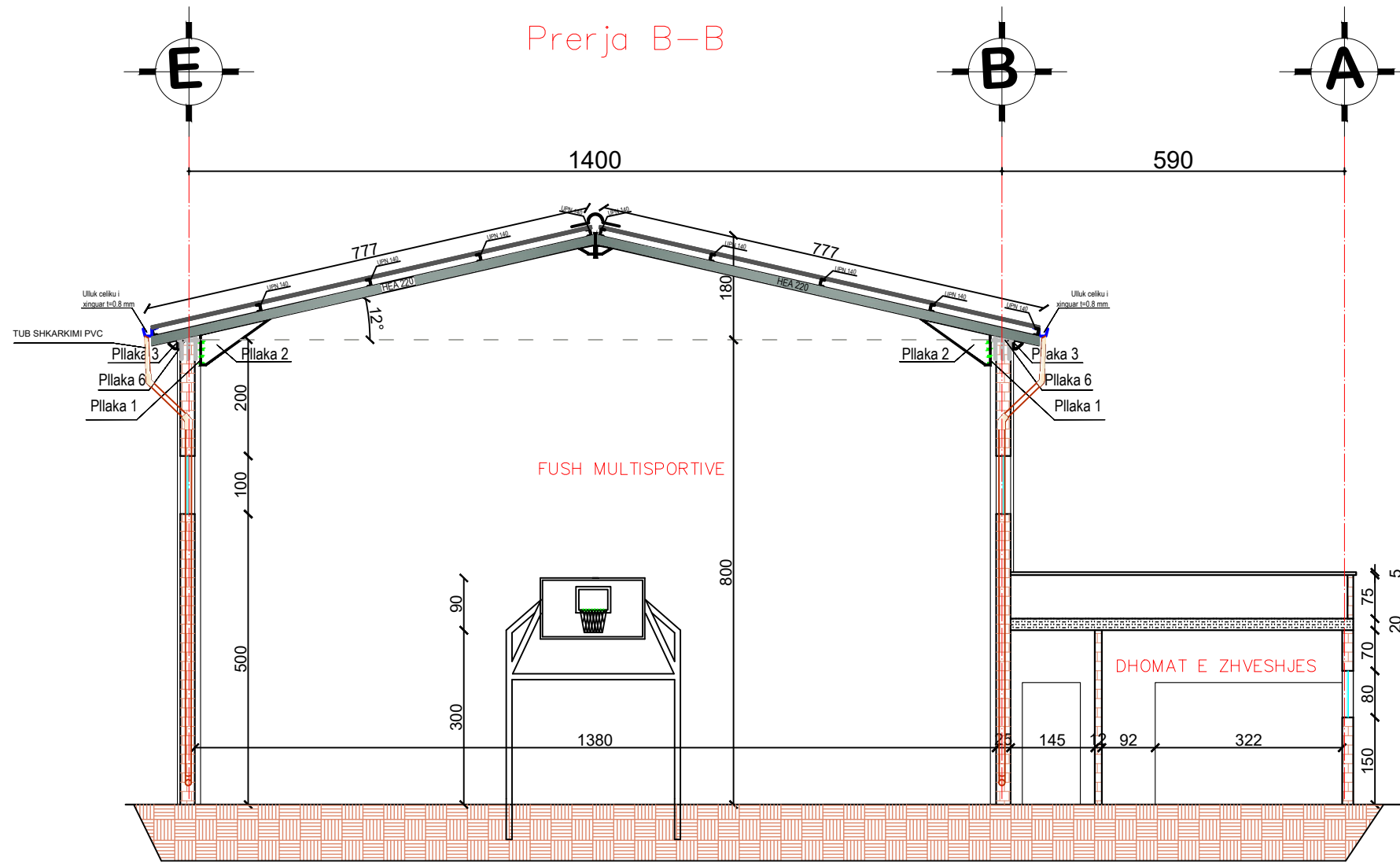

<b>INVESTITORI: BASHKIA LIBRAZHD</b> NDERTIM I SHKOLLES SE MESME POLIS + PALESTER	EMERTIMI : PROJEKTI ARKITEKTONIK "ERALD-G" Sh.p.k Rruga "Kongresi i Lushnjes" Tirane	Drejtues i projektit		Projektues		SHKALLA	FLETA
		Inxh. Gezim Islami		Inxh. Gezim ISLAMI	Elek. Hajdar KURTI		
				Ark. Elton ÇARÇANI	Mek. Arben MUHA	Tirane 2022	Format A3
				Hidr. Anisa ZAKA	Top. Kujtim CANAMETI		

# PLANIMETRIA E NDRICIMIT SH 1:125

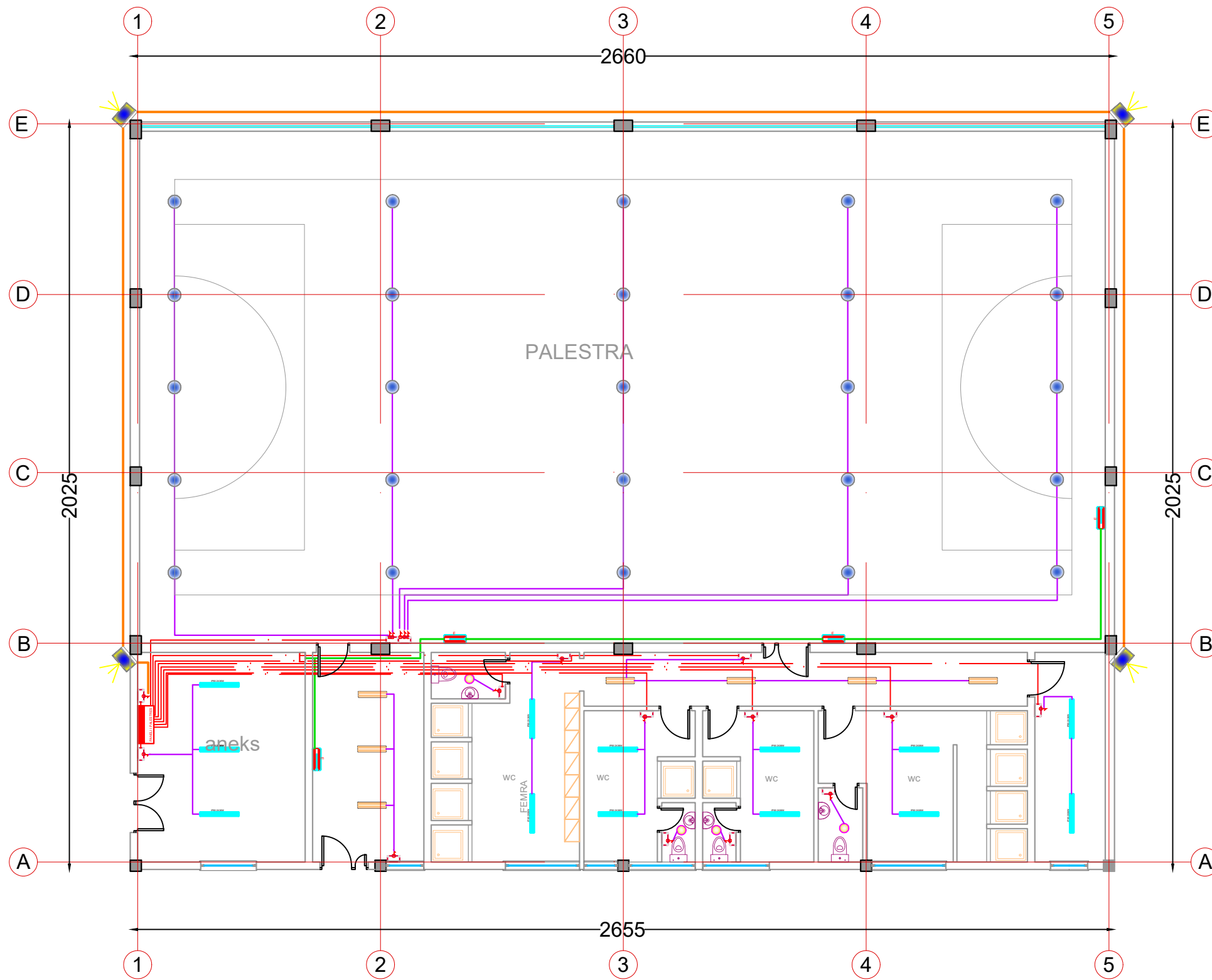

## SHENIM TEKNIK

- TE GJITHA LINJAT E NDRICIMIT DO TE JENE ME KABELL FG70R 3X1.5 MM<sup>2</sup>.
- NDRICIMI I KORRIDORIT DO TE BEHET DUKE NDARE NDRICUESIT NE MENYRE TE PERPJESME ME CELESAT DHE DO TE JENE SHPERNDARE NE KORRIDOR.

LEGJENDE	
	KUADER ELEKTRIKE
	NDRICUES TUALET 1X40w
	NDRICUES 2X36W
	NDRICUES PASQYRE 1X35w
	NDRICUES 1X60W
	NDRICUES IP65 2X36 W
	CELES NDRICIMI NJE POLAR
	CELES NDRICIMI NE KORRIDOR
	NDRICUES TAVANOR, 60W
	PROJEKTORE TE IP66 , JM-TS 150W
	PROJEKTORE , JM-TS 150W
	NDRICUES EMERGJENCE
	NDRICUES EXIT, AUTONOMI 2 ORE
	NDRICUES EXIT, AUTONOMI 2 ORE
	KABELL FG70R, 3X.1.5 PER EMERGJENCEN
	KABELL FG70R, 3X4MM PER NDRICIMIN E JASHEM
	KABELL FG70R, 3X.1.5 PER NDRICIMIN
	ZBRITJE PER TEK PANELI KK
	ZBRITJE PER TEK PANELI KK

**INVESTITORI: BASHKIA LIBRAZHD**

NDERTIM I SHKOLLES SE MESME POLIS + PALESTER

EMERTIMI : PROJEKTI ELEKTRIK

"ERALD-G" Sh.p.k  
Rruga "Kongresi i Lushnjes"  
Tirane



Drejtues i projektit

Inxh. Gezim Islami

Projektues

Inxh. Gezim ISLAMI

Ark. Elton ÇARÇANI

Hidr. Anisa ZAKA

Elek. Hajdar KURTI

Mek. Arben MUHA

Top. Kujtim CANAMETI

SHKALLA

SH 1:125

Tirane 2022

FLETA

E - 01

Format A3

# PLANIMETRIA E PRIZAVE SH 1:125

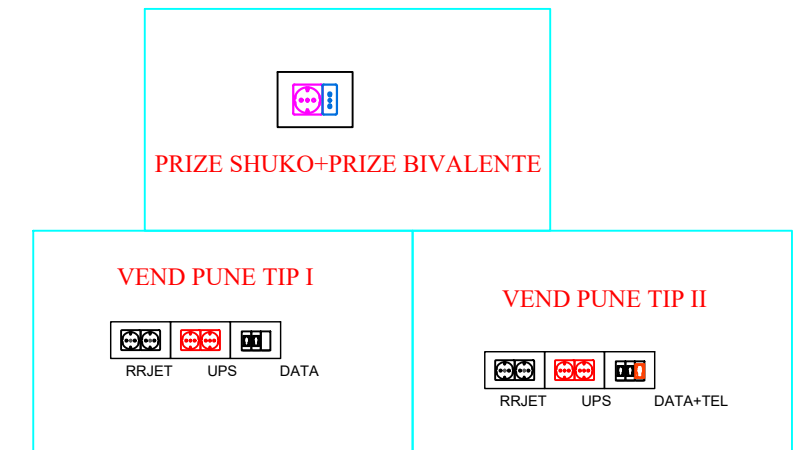
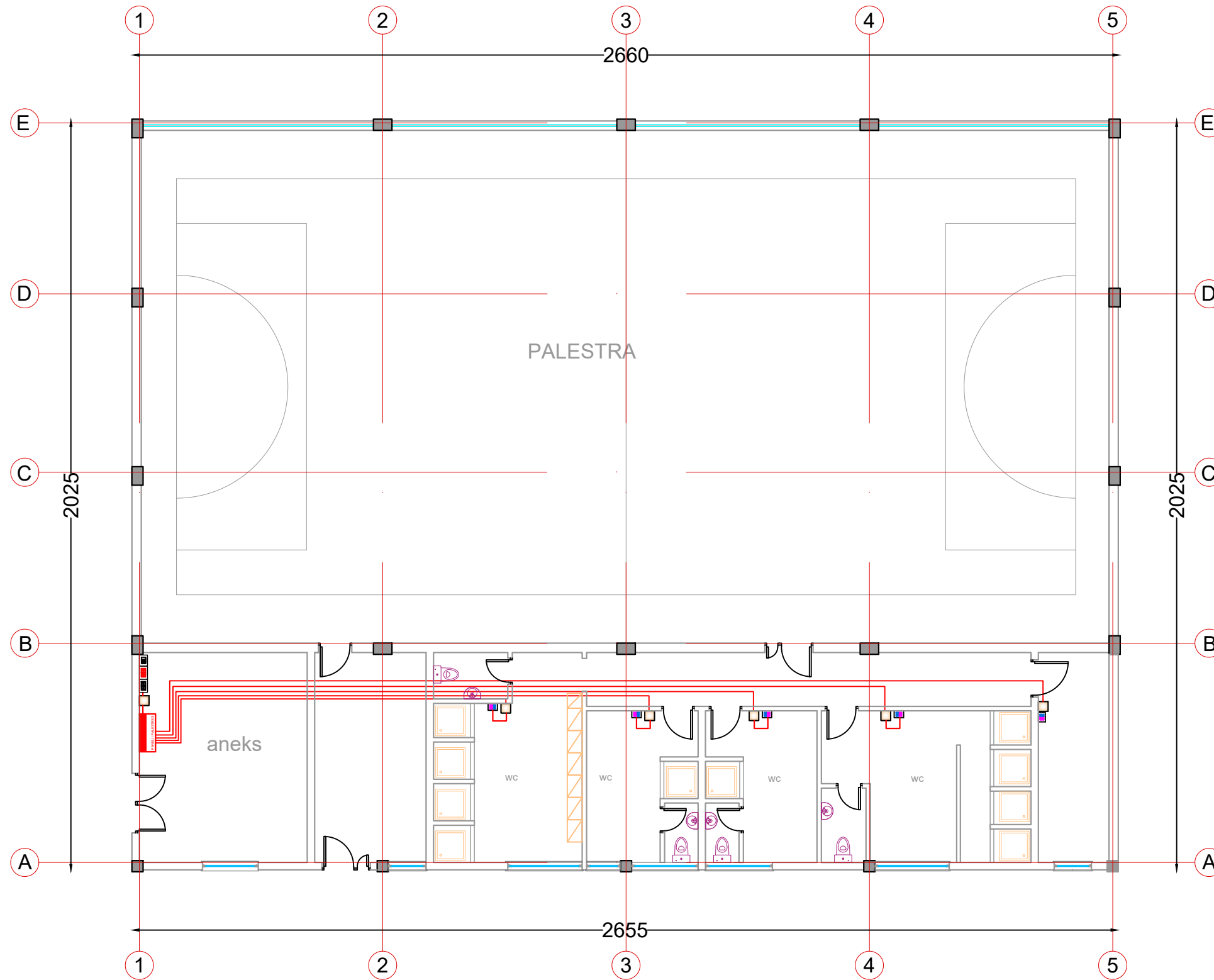

LEGJENDA	
	PANELI ELEKTRIKE
	POST PUNE
	PRIZA SHERBIMI, SHUKO + BIVALENTE , 220V 50Hz, 16A
	PRIZA SHERBIMI, TRE BIVALANTE, 220V 50Hz, 16A
	PRIZA SHERBIMI, BIVALENTE 220V,50HZ
	PRIZA SHERBIMI, SHUKO,220V 50HZ,16A
	KUTI SHPERNDARESE
	KABELL FG70R 3X2.5mm²

**INVESTITORI: BASHKIA LIBRAZH**  
 NDERTIM I SHKOLLES SE MESME POLIS + PALESTER

EMERTIMI : PROJEKTI ELEKTRIK  
 "ERALD-G" Sh.p.k  
 Rruga "Kongresi i Lushnjes"  
 Tirane

Drejtues i projektit		Projektues	
Inxh. Gezim Islami		Inxh. Gezim ISLAMI	Elek. Hajdar KURTI
		Ark. Elton ÇARÇANI	Mek. Arben MUHA
		Hidr. Anisa ZAKA	Top. Kujtim CANAMETI

SHKALLA	FLETA
SH 1:125	E - 02
Tirane 2022	Format A3

# PLANIMETRIA E PRIZAVE SH 1:125

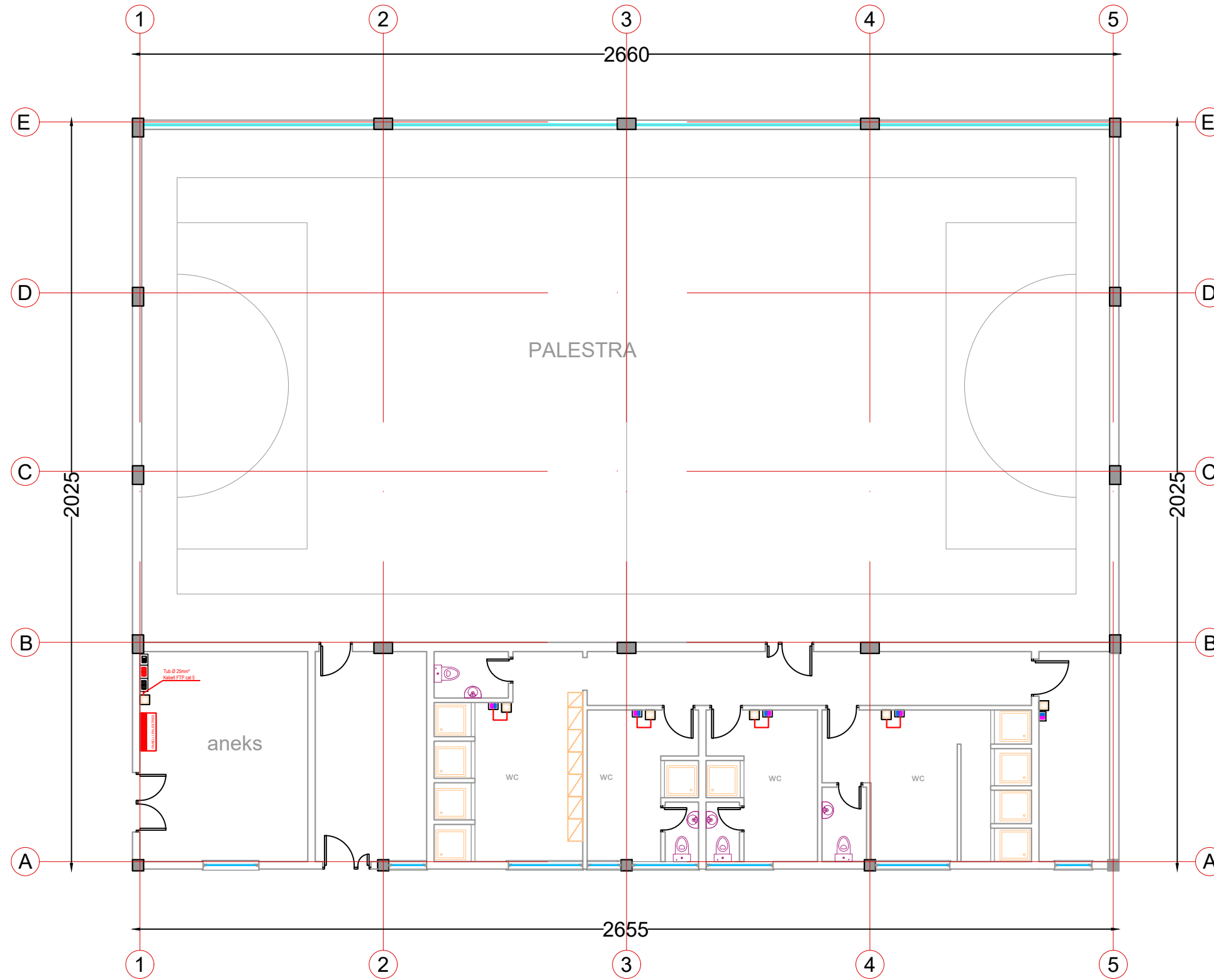

LEGJENDA	
	PANELI ELEKTRIKE
	POST PUNE
	PRIZA TV
	KUTI SHPERNDARESE
	KANALINE METALIKE PER SISTEMIN DATA
	KABELL RRJETI FTP CAT 5

**INVESTITORI: BASHKIA LIBRAZHD**

NDERTIM I SHKOLLES SE MESME POLIS + PALESTER

EMERTIMI : PROJEKTI ELEKTRIK



"ERALD-G" Sh.p.k  
Rruga "Kongresi i Lushnjes"  
Tirane

Drejtues i projektit

Inxh. Gezim Islami

Projektues

Inxh. Gezim ISLAMI

Ark. Elton ÇARÇANI

Hidr. Anisa ZAKA

Elek. Hajdar KURTI

Mek. Arben MUHA

Top. Kujtim CANAMETI

SHKALLA

SH 1:125

Tirane 2022

FLETA

E - 03

Format A3



# PLANIMETRIA E INSTALIMEVE MNZ SH 1:125

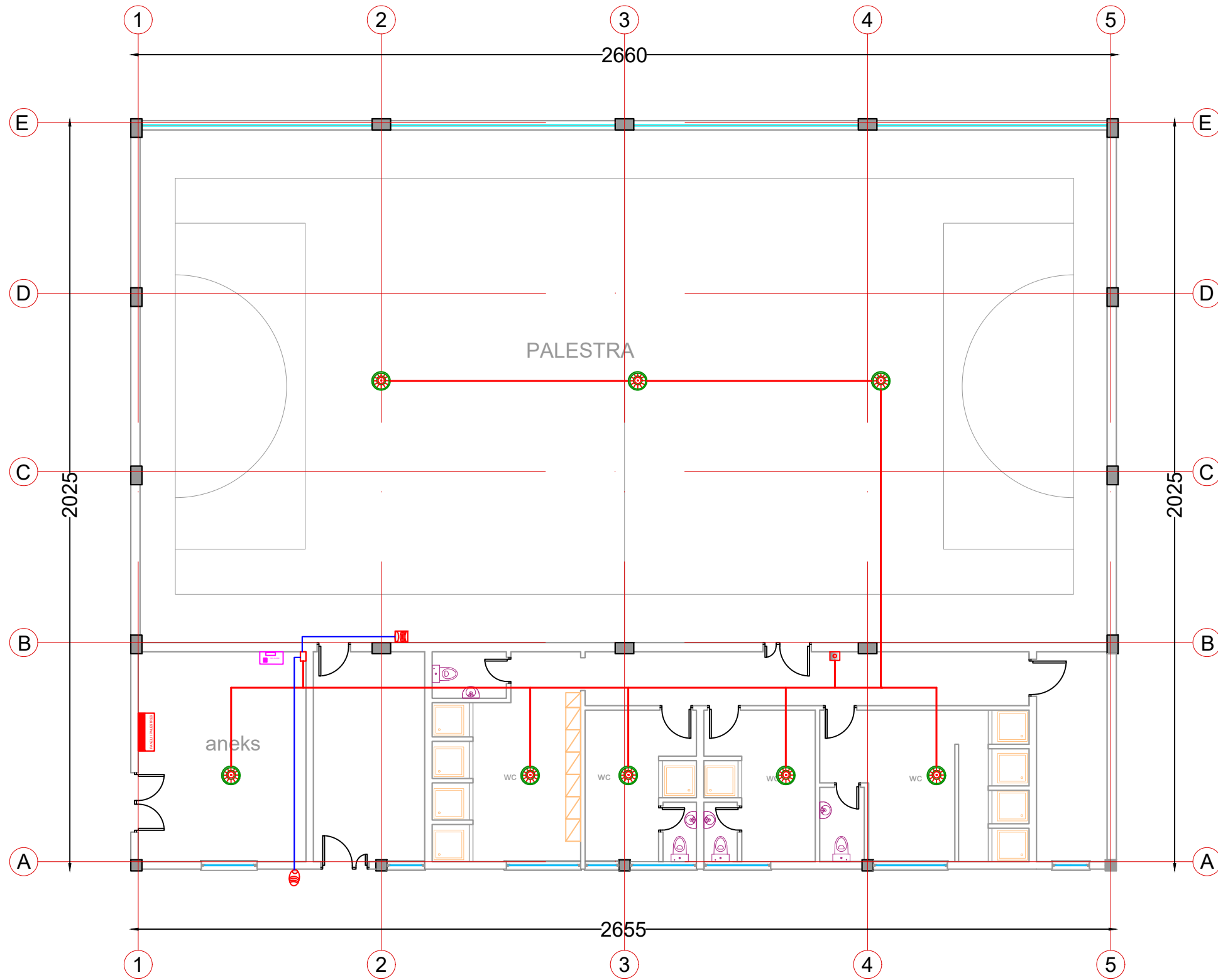

LEGJENDA	
	SENSOR OPTIK ZJARRI I ADRESUESHEM
	SENSOR TEMPERATURE I ADRESUESHEM
	MANUAL CALL POINT ANALOG I ADRESUESHEM
	SIRENE ALARMI E BRENDSEHEM E ADRESUAR
	SIRENE ALARMI E JASHTME KONVENCIONAL
	KABELL I KUQ 2 x 1 ANTIZJARR mm <sup>2</sup>
	KABELL 3x1.5, FG100M1, 0.6/1KV

**INVESTITORI: BASHKIA LIBRAZHD**

NDERTIM I SHKOLLES SE MESME POLIS + PALESTER

EMERTIMI : PROJEKTI ELEKTRIK

"ERALD-G" Sh.p.k  
Rruga "Kongresi i Lushnjes"  
Tirane

Drejtues i projektit

Inxh. Gezim Islami

Projektues

Inxh. Gezim ISLAMI

Ark. Elton ÇARÇANI

Hidr. Anisa ZAKA

Elek. Hajdar KURTI

Mek. Arben MUHA

Top. Kujtim CANAMETI

SHKALLA

SH 1:125

Tirane 2022

FLETA

E - 04

Format A3

# PLANIMETRIA E INSTALIMEVE TE KAMERAVE SH 1:125

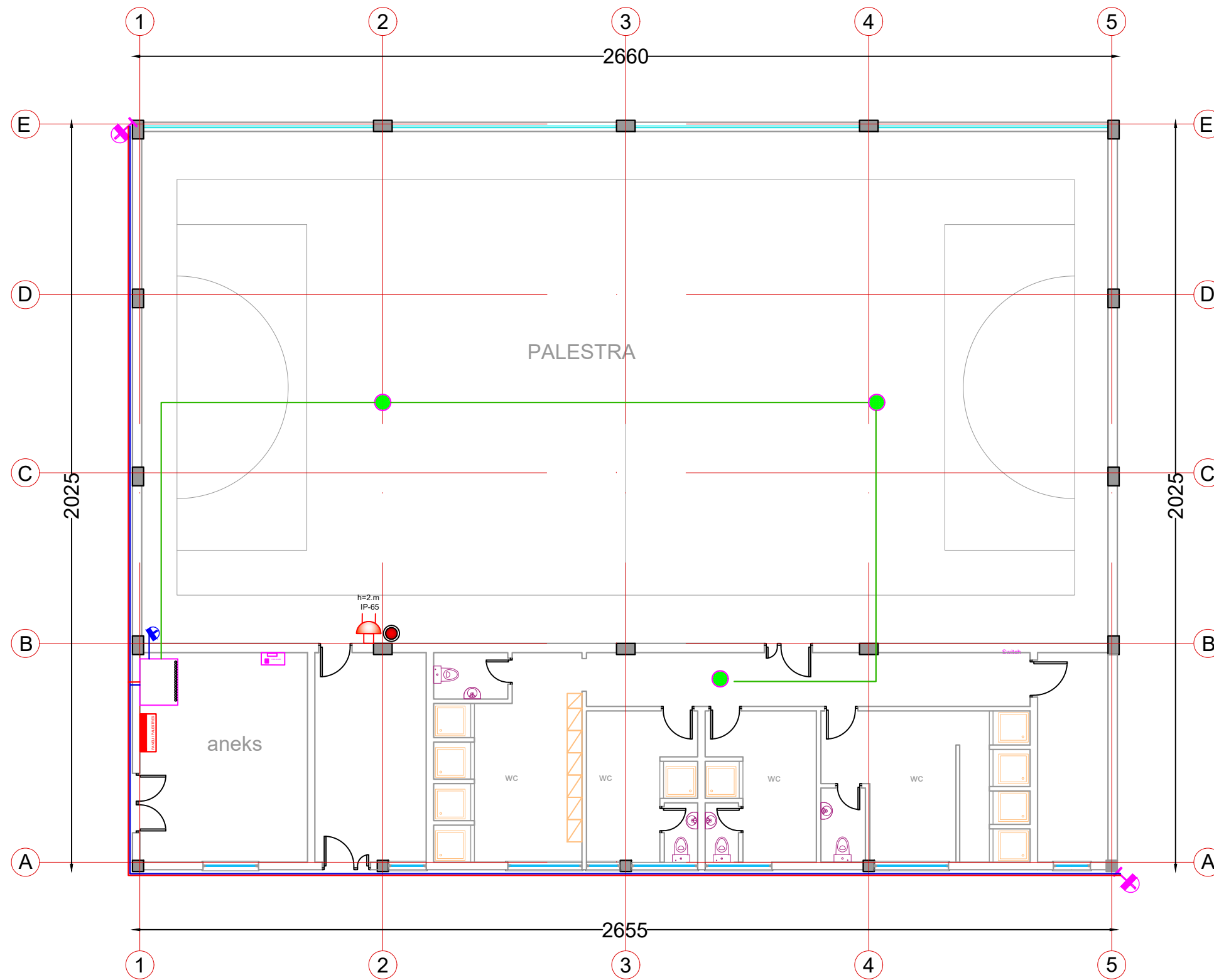

LEGJENDA	
	KAMER IP E JASHTME
	KAMER IP E BRENDSHME
	KABELL RG69
	KABELL 3X1.5MM
	DIGITAL VIDEO REGJISTRUES
	KABELL FG70R, 2 X1
	BOKS FONIE 8W
	PIKE KONTROLI PER FONI DHE BOKS 8W
	BUTON ZILE
	ZILE

**INVESTITORI: BASHKIA LIBRAZHD**

NDERTIM I SHKOLLES SE MESME POLIS + PALESTER

EMERTIMI : PROJEKTI ELEKTRIK



"ERALD-G" Sh.p.k  
Rruga "Kongresi i Lushnjes"  
Tirane

Drejtues i projektit

Inxh. Gezim Islami

Projektues

Inxh. Gezim ISLAMI

Ark. Elton ÇARÇANI

Hidr. Anisa ZAKA

Elek. Hajdar KURTI

Mek. Arben MUHA

Top. Kujtim CANAMETI

SHKALLA

SH 1:125

Tirane 2022

FLETA

E - 05

Format A3

# PLANIMETRIA E INSTALIMEVE TE RRUFEPRITESVE SH 1:125

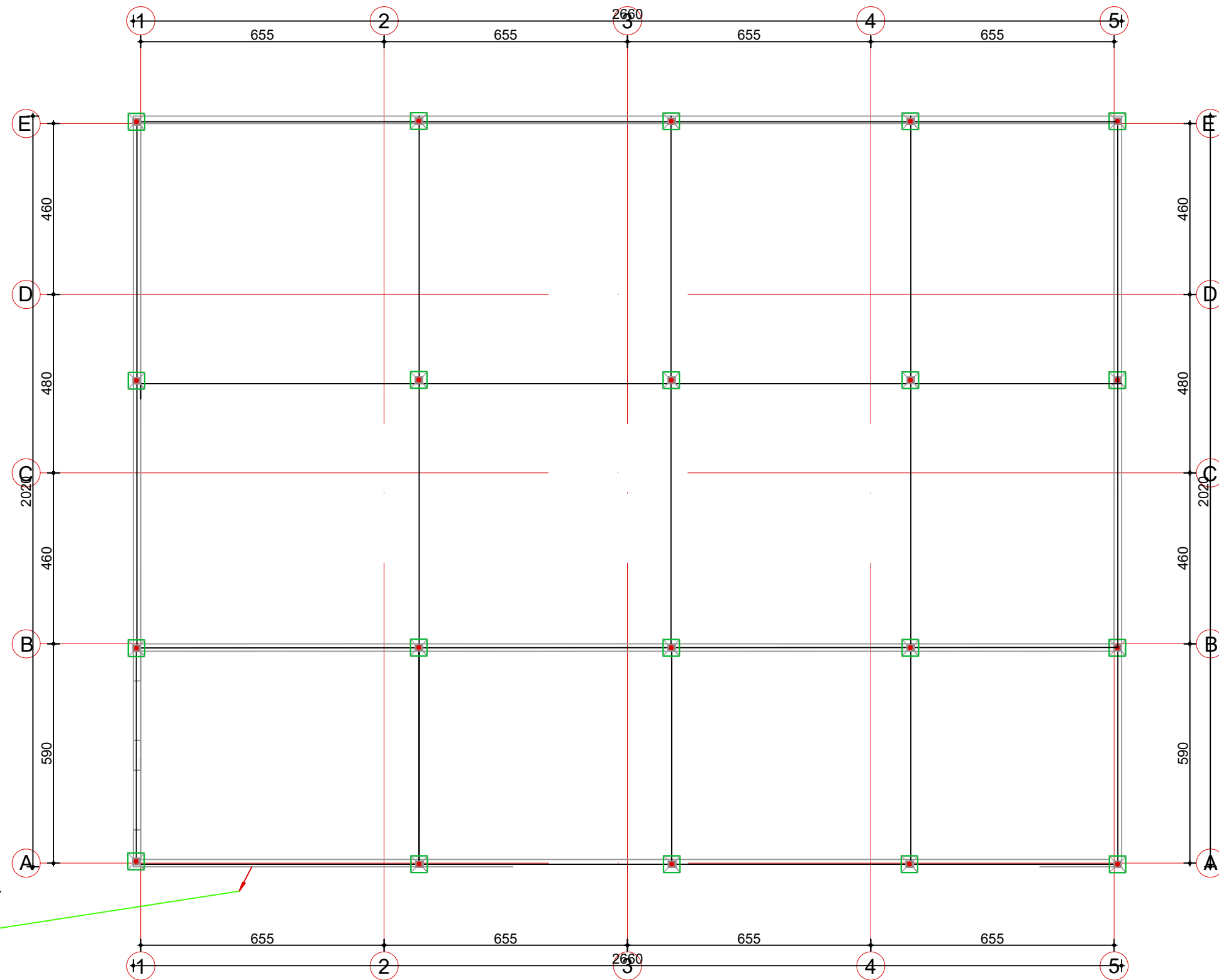

## SHENIM TEKNIK

1. RRJETI EKRANIZIMIT DO TE SHTRIHET NE TE GJITHE TARRACEN E OBJEKTIT
2. ESHTË E KESHILLUESHME QE AI TE LIDHET EDHE RRJETIN EKZISTUES NESE KA
3. RRJETI EKRANIZIMIT DO TE JETE KREJTËSISHT ME ELEMENTE TE ZINGUAR TE CILET DO TE LIDHEN ME NJERI TJETRIN ME MORSETA XINGATO
4. SHIRITI I TOKEZIMIT DO TE JETE D=10 DHE DO TE VENDOSËT MBI SHITRESEN E FUNDIT TE TARRACES I FIKSUAR MBI TULLA BETONI 150X100X00MM
5. SHIRITI EKRANIZIMIT NEPERMJET ZBRITJEVE DO TE LIDHET ME ELEKTRODAT E TOKEZIMIT

ZBRITJE E SHIRITIT  
TE TOKEZIMIT

**INVESTITORI: BASHKIA LIBRAZHË**

NDERTIM I SHKOLLES SE MESME POLIS + PALESTER

EMERTIMI : PROJEKTI ELEKTRIK



"ERALD-G" Sh.p.k  
Rruga "Kongresi i Lushnjes"  
Tirane

Drejtuës i projektit

Inxh. Gezim Islami

Projektues

Inxh. Gezim ISLAMI

Ark. Elton ÇARÇANI

Hidr. Anisa ZAKA

Elek. Hajdar KURTI

Mek. Arben MUHA

Top. Kujtim CANAMETI

SHKALLA

SH 1:125

Tirane 2022

FLETA

E - 06

Format A3

# PLANIMETRIA E INSTALIMEVE TE SISTEMIT TE NGROHJES SH 1:125

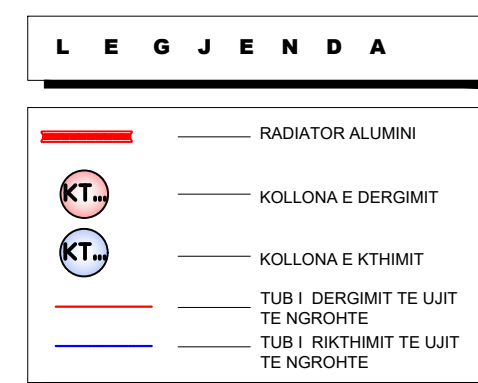
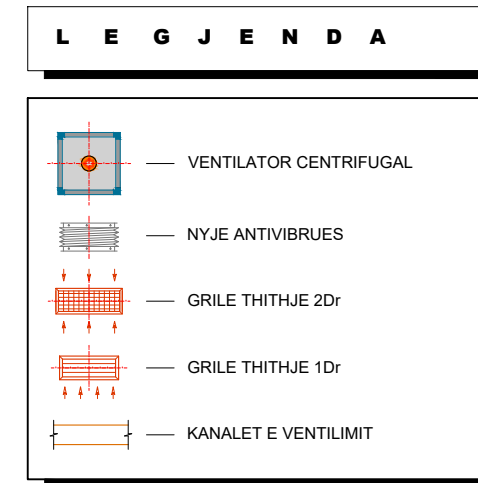
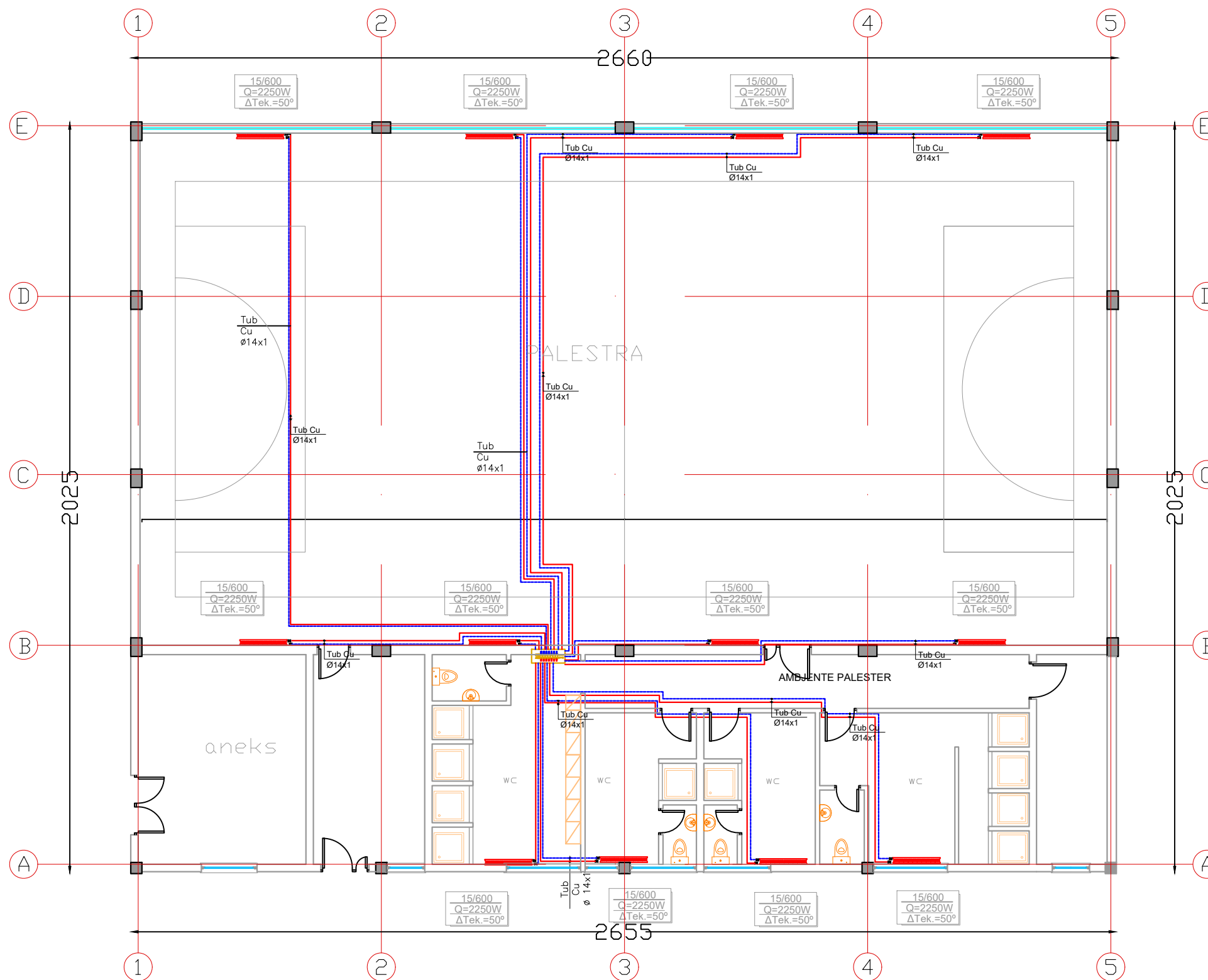

**INVESTITORI: BASHKIA LIBRAZHD**  
 NDERTIM I SHKOLLES SE MESME POLIS + PALESTER

**EMERTIMI : PROJEKTI MEKANIK**  
 "ERALD-G" Sh.p.k  
 Rruga "Kongresi i Lushnjes"  
 Tirane

Drejtesues i projektit		Projektues	
Inxh. Gezim Islami	Inxh. Gezim ISLAMI	Elek. Hajdar KURTI	
	Ark. Elton ÇARÇANI	Mek. Arben MUHA	
	Hidr. Anisa ZAKA	Top. Kujtim CANAMETI	

SHKALLA	FLETA
SH 1:125	M - 01
Tirane 2022	Format A3

# PLANIMETRIA E VENDOSJES SE HIDRANTEVE, TABELAT EXIT SH 1:125

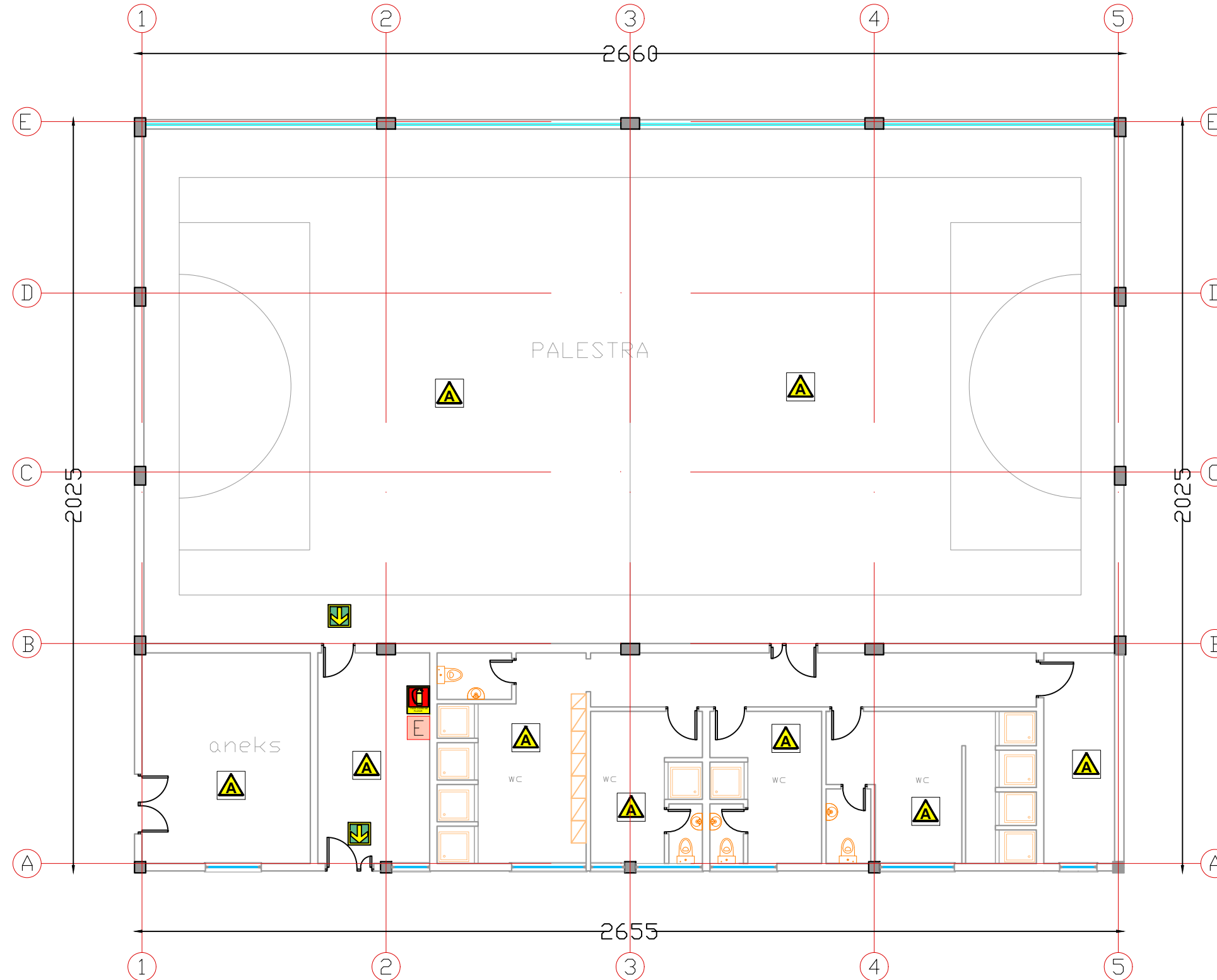

SINJALISTIKA	
	FIKESË ZJARRI ME PLUHUR
	FIKESË ZJARRI ME KARREL
	HIDRANT ZJARRI
	DREJTIMI I DALJES
	SHKALLE NGRITJE ZBRITJE
	BUTON ALARMI
	RREZIK TENSION I LARTE
	NDALIM I SHUARJES SE ZJARRIT ME UJE
	RRUGE IKJE DREJTIMI POSHT
	RRUGE IKJE HORIZONDALE

SHENIM TEKNIK	
	Çdo kartelë sinjalistike do të jepet me numrin identifikues përkatës dhe materialin me të cilën është e përbërë.
	[Nr. identifikues Materiali (Alumin).]

KATEGORITE E ZJARRIT	
	ZJARR NGA MATERIALE TE NGURTA
	ZJARR NGA PAJISJET ELEKTRIKE NEN TENSION

LEGJENDE PER AMBIENTIN TEKNIK	
	POMPA HZ
	FIKESË ZJARRI
	LINJA E HIDRANTEVE K/ZJARRIT
	VALVOL

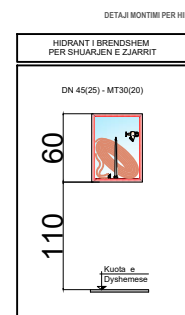
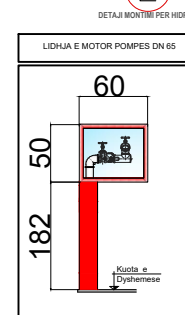

**INVESTITORI: BASHKIA LIBRAZHD**

NDERTIM I SHKOLLES SE MESME POLIS + PALESTER

EMERTIMI : PROJEKTI MEKANIK

"ERALD-G" Sh.p.k  
Rruga "Kongresi i Lushnjes"  
Tirane

Drejtuës i projektit

Inxh. Gezim Islami

Projektues

Inxh. Gezim ISLAMI	Elek. Hajdar KURTI
Ark. Elton ÇARÇANI	Mek. Arben MUHA
Hidr. Anisa ZAKA	Top. Kujtim CANAMETI

SHKALLA

SH 1:125

Tirane 2022

FLETA

M - 02

Format A3

PLANIMETRIA E SISTEMIMIT TE UJERAVE SH 1:125

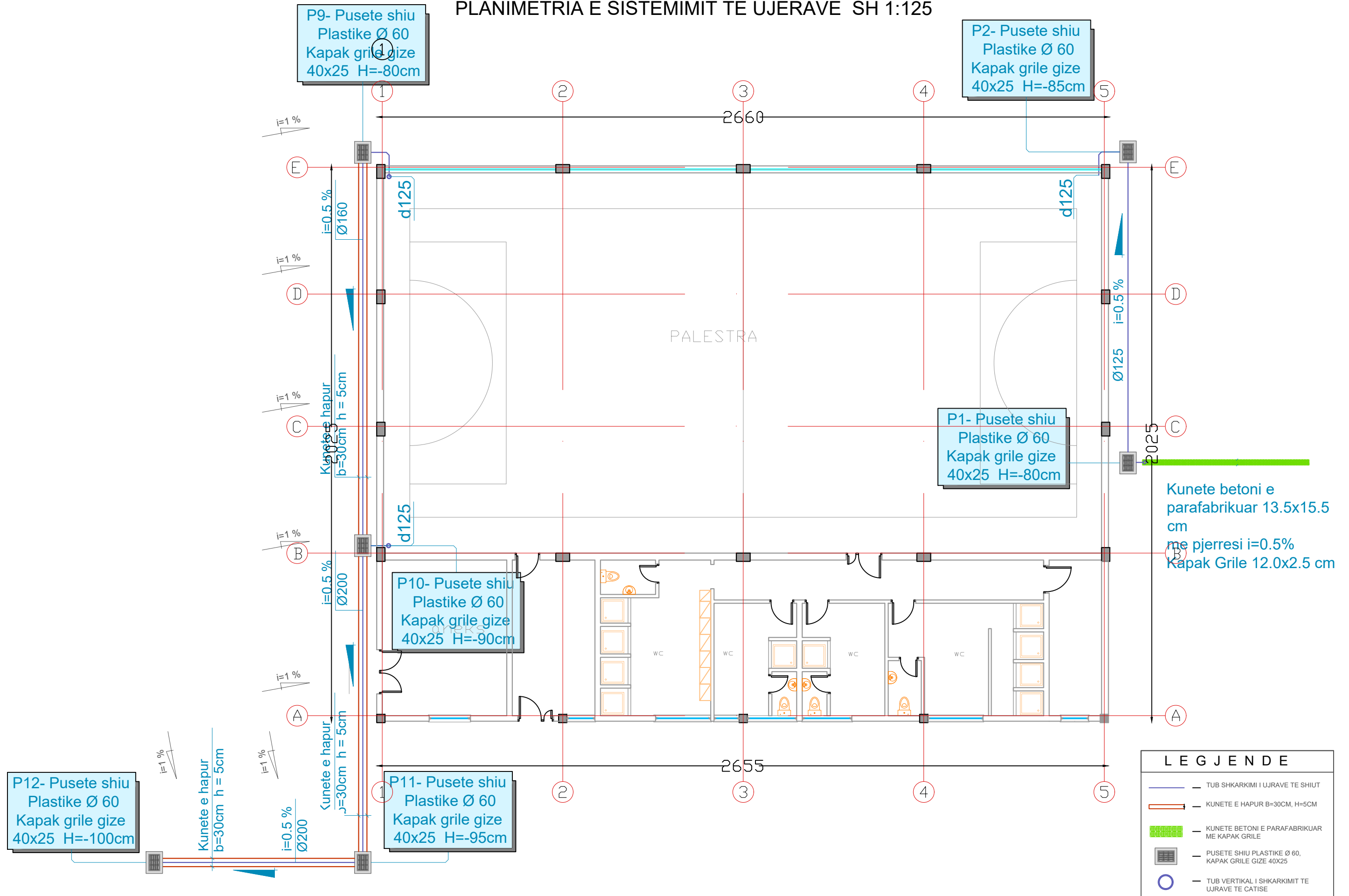

**INVESTITORI: BASHKIA LIBRAZH**  
 NDERTIM I SHKOLLES SE MESME POLIS + PALESTER

**EMERTIMI : PROJEKTI MEKANIK**  
 "ERALD-G" Sh.p.k  
 Rruga "Kongresi i Lushnjes"  
 Tirane

<b>Drejtues i projektit</b>	<b>Projektues</b>	
Inxh. Gezim Islami	Inxh. Gezim ISLAMI	Elek. Hajdar KURTI
	Ark. Elton ÇARÇANI	Mek. Arben MUHA
	Hidr. Anisa ZAKA	Top. Kujtim CANAMETI

<b>SHKALLA</b>	<b>FLETA</b>
SH 1:125	M - 03
Tirane 2022	Format A3

# PLANIMETRIA E FURNIZIMIT ME UJE SH 1:125

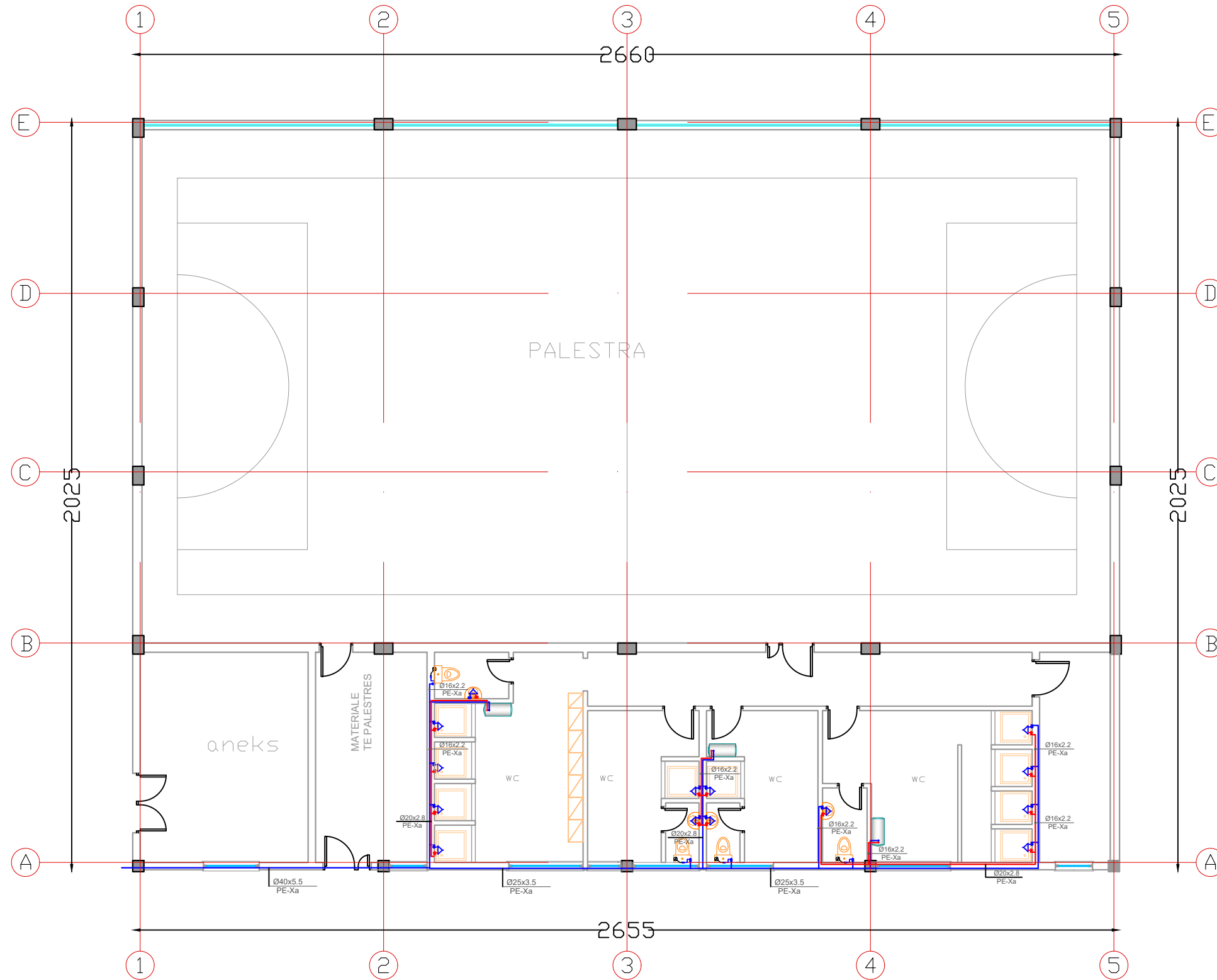

LEGJENDE	
	LINJA E FURNIZIMIT ME UJE TE FTOHTE
	LINJA E FURNIZIMIT ME UJE TE NGRDHTE
	KOLLONA E FURNIZIMIT ME UJE
	BOLIER 80 l
	BOLIER 12 l
	MISHELATOR
	GALEXHANT
	VALVUL ME SFERE
	TUBA FLEKSIBEL

LEGJENDE PER AMBIENTIN TEKNIK	
	POMPA E FURNIZIMIT ME UJE SANITAR
	AUTOKLLAVA 200 l
	GRUPI I FURNIZIMIT ME UJE
	LINJA E FURNIZIMIT ME UJE TE FTOHTE
	MATESI I UJIT
	FILTER UJI
	REDUKTOR PRESIONI
	SARAÇINESKE
	VALVUL MOSKTHIMI

**INVESTITORI: BASHKIA LIBRAZHD**

NDERTIM I SHKOLLES SE MESME POLIS + PALESTER

EMERTIMI : PROJEKTI MEKANIK

"ERALD-G" Sh.p.k  
Rruga "Kongresi i Lushnjes"  
Tirane



Drejtesues i projektit

Inxh. Gezim Islami

Projektues

Inxh. Gezim ISLAMI	Elek. Hajdar KURTI
Ark. Elton ÇARÇANI	Mek. Arben MUHA
Hidr. Anisa ZAKA	Top. Kujtim CANAMETI

SHKALLA

SH 1:125

Tirane 2022

FLETA

M - 04

Format A3

# PLANIMETRIA E SHKARKIMIT TE UJRAVE TE ZEZA SH 1:125

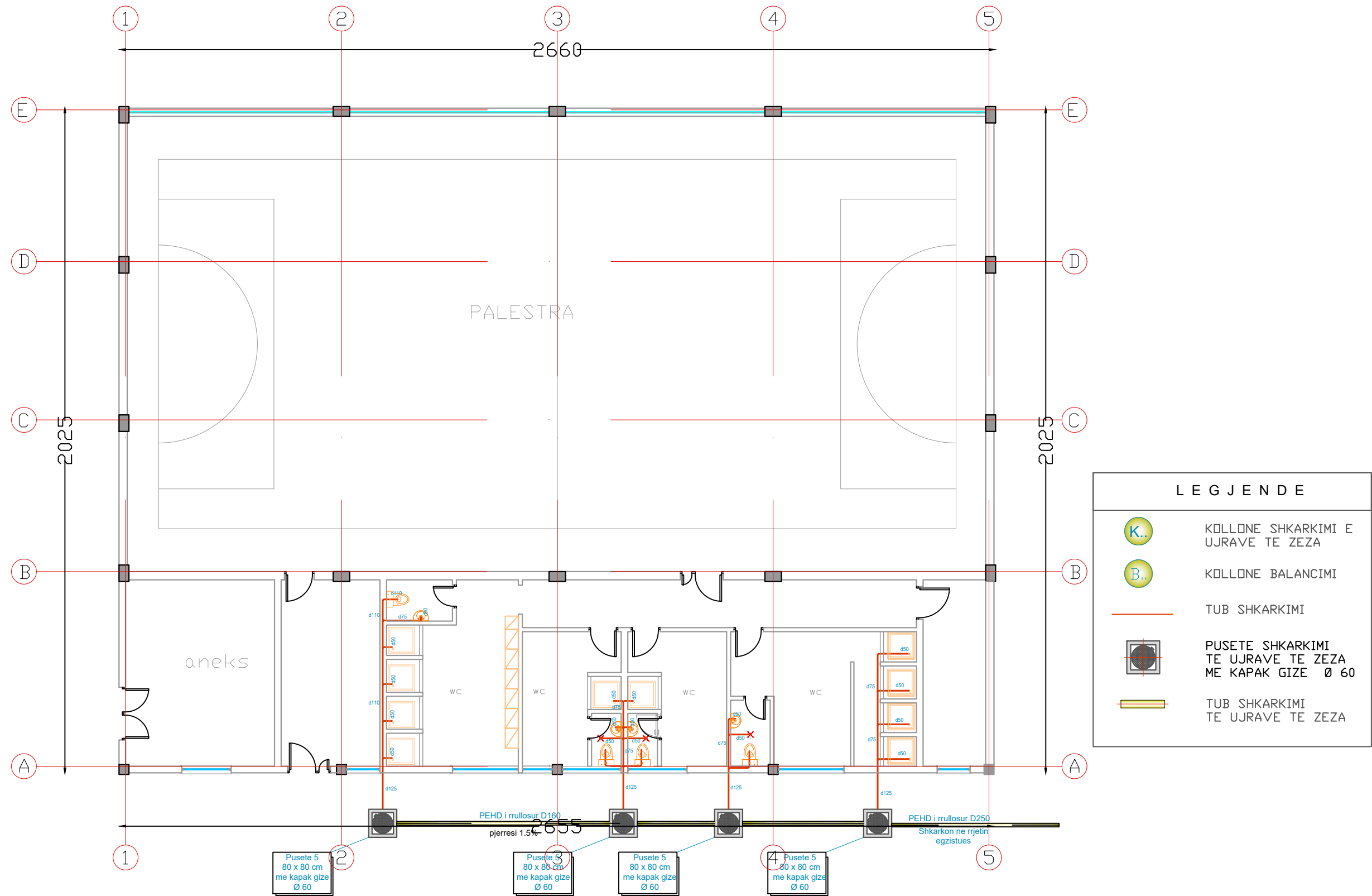

**INVESTITORI: BASHKIA LIBRAZHD**

NDERTIM I SHKOLLES SE MESME POLIS + PALESTER

EMERTIMI : PROJEKTI MEKANIK

"ERALD-G" Sh.p.k  
Rruga "Kongresi i Lushnjes"  
Tirane



Drejtuës i projektit

Inxh. Gezim Islami

Projektues

Inxh. Gezim ISLAMI

Ark. Elton ÇARÇANI

Hidr. Anisa ZAKA

Elek. Hajdar KURTI

Mek. Arben MUHA

Top. Kujtim CANAMETI

SHKALLA

SH 1:125

Tirane 2022

FLETA

M - 05

Format A3



# PLANIMETRIA E THEMELEVE SH 1:125

**SHENIME:**

1- Ne realizimin e themeleve, do perdoret Beton M-250, Hekur S-500s ose ekuivalent.

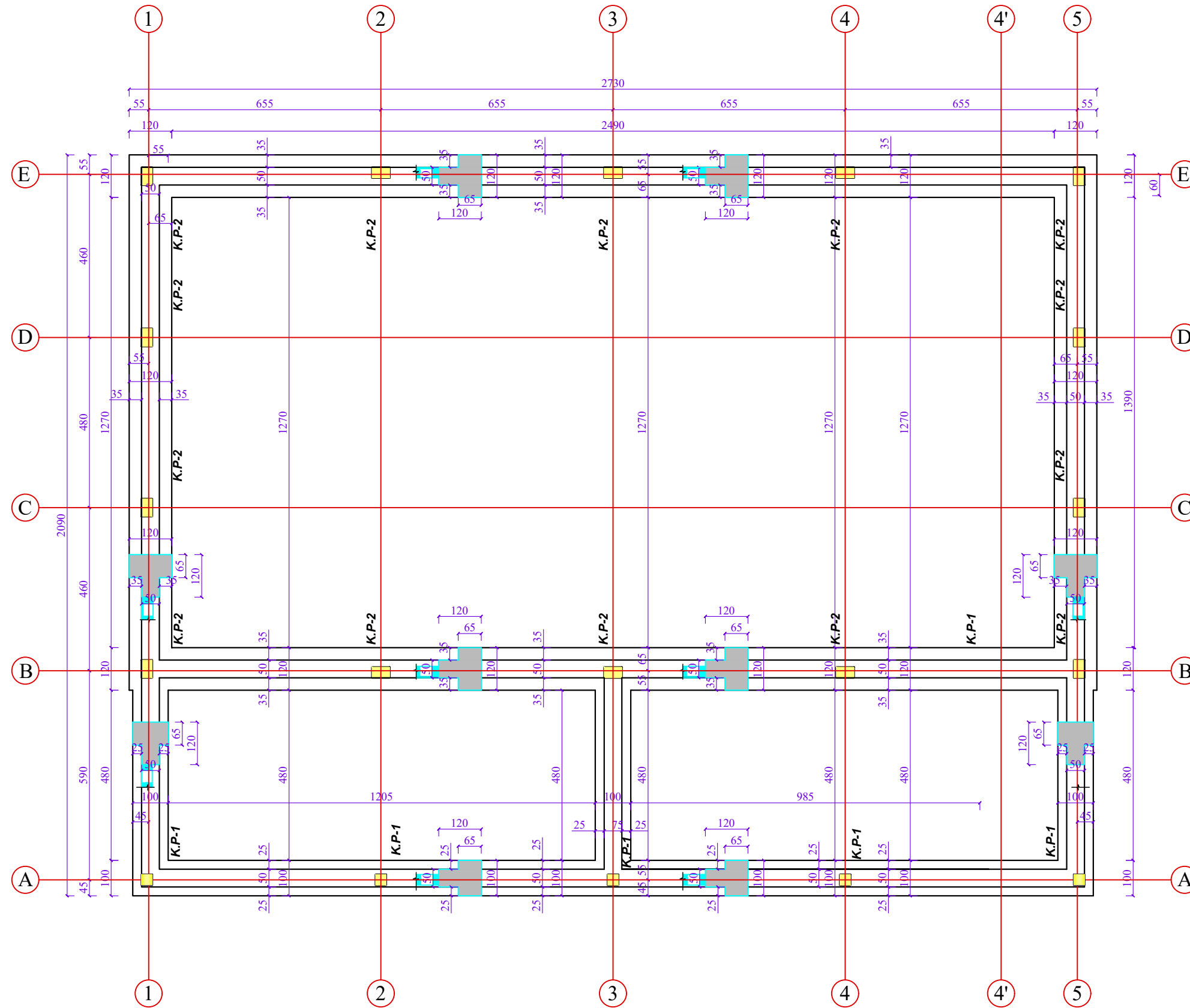

**INVESTITORI: BASHKIA LIBRAZHD**

NDERTIM I SHKOLLES SE MESME POLIS + PALESTER

EMERTIMI : PROJEKTI KONSTRUKTIV



"ERALD-G" Sh.p.k  
Rruga "Kongresi i Lushnjes"  
Tirane

Drejtesues i projektit

Inxh. Gezim Islami

Projektues

Inxh. Gezim ISLAMI

Ark. Elton ÇARÇANI

Hidr. Anisa ZAKA

Elek. Hajdar KURTI

Mek. Arben MUHA

Top. Kujtim CANAMETI

SHKALLA

SH 1:125

Tirane 2022

FLETA

K - 01

Format A3

# PLANIMETRIA E PIKETIMIT TE KOLONAVE SH 1:125

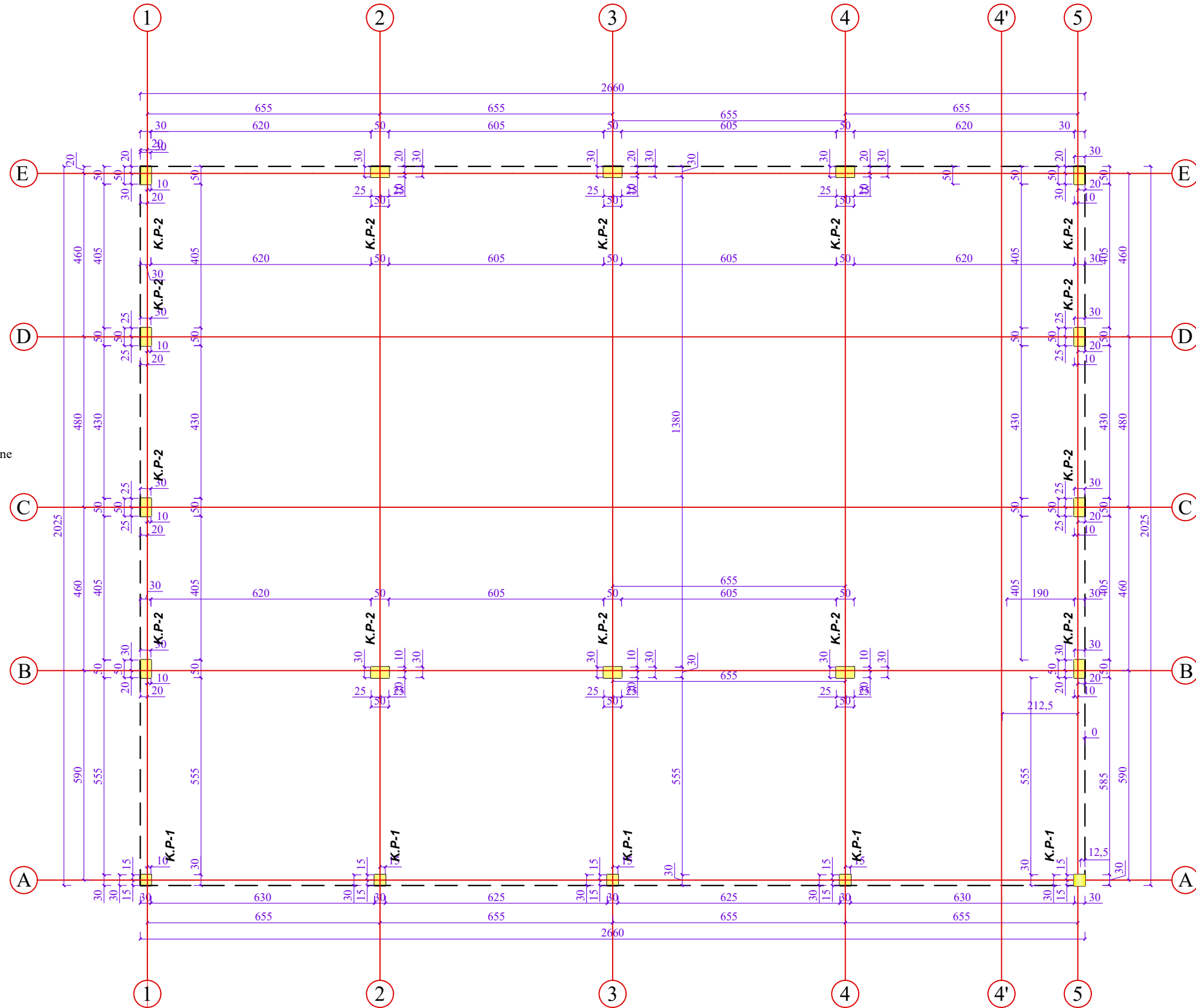

**SHENIME:**

1. Ne realizimin e elementeve mbajtes vertikale, do perdoret Beton M-300, Hekur S-500s ose ekuivalent.
2. Plani i strukturave te mbuleses se palestres jepet ne flete te vecante qe i bashkengjitet projektit (mbulesa me konstrukcion metalik)

**INVESTITORI: BASHKIA LIBRAZH**

NDERTIM I SHKOLLES SE MESME POLIS + PALESTER

EMERTIMI : PROJEKTI KONSTRUKTIV



"ERALD-G" Sh.p.k  
Rruga "Kongresi i Lushnjes"  
Tirane

Drejtes i projektit

Inxh. Gezim Islami

Projektues

Inxh. Gezim ISLAMI

Ark. Elton ÇARÇANI

Hidr. Anisa ZAKA

Elek. Hajdar KURTI

Mek. Arben MUHA

Top. Kujtim CANAMETI

SHKALLA

SH 1:125

Tirane 2022

FLETA

K - 02

Format A3

# PLANI I STRUKTURAVE KUOTA +3.20 SH 1:125

## SHENIME:

1. Nderkati do realizohet me solete te lehtesuar me mbushje me polisterol. Spesori i soletes do jete 25+5=30cm.
2. Ne faqen e poshtme te soletave me traveta (ana e polisterolit) vendoset rrjete teli/ plastike suvatimi me qellim qe suvaja te lidhet sa me mire me polisterolin. Rrjeta e telit vendoset ne kallep para lidhjes se hekurit. Duhet patur parasysh qe ne pjesen e trareve nuk vendoset rrjete teli suvatimi. Rrjeta e telit/plastike, pas betonimit duhet te kontrollohet fiksimi i saj, ne menyre qe te sigurohet qendrueshmeria e suvatimit. Ne secilin rast do mbahen procesverbalet perkatese mes kontraktorit dhe supervizorit te objektit.
3. Ne soleten me traveta te piketohen dhe te lihen puset e shkarkimit para betonimit te saj (shiko pozicionet e vrimave te puseve teknike).
4. Do perdoret Beton M-300, Hekur S-500s ose ekuivalent.
5. Polisteroli qe do perdoret do jete me veti te mira zjarr-duruese.

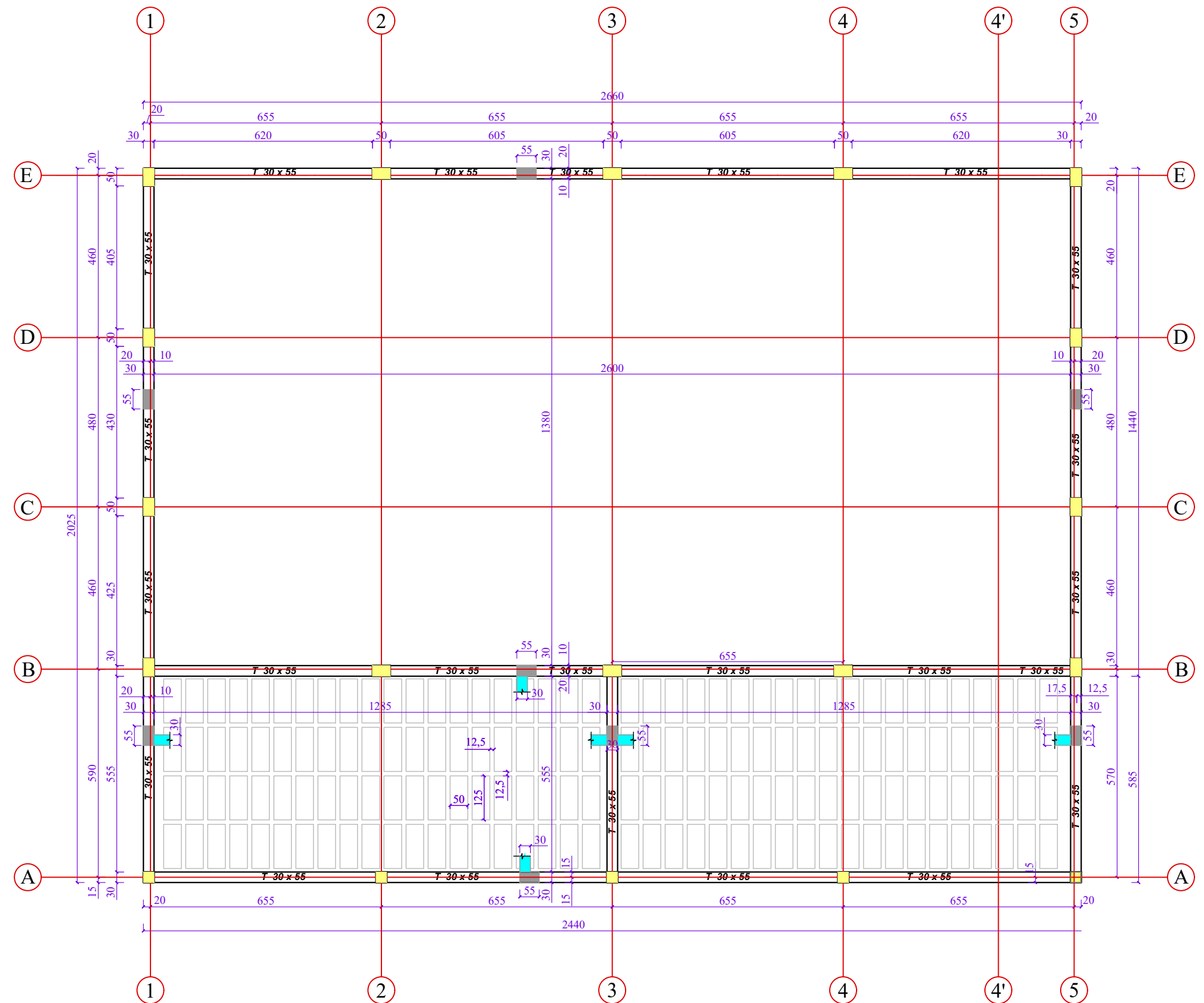

**INVESTITORI: BASHKIA LIBRAZHD**

NDERTIM I SHKOLLES SE MESME POLIS + PALESTER

EMERTIMI : PROJEKTI KONSTRUKTIV



"ERALD-G" Sh.p.k  
Rruga "Kongresi i Lushnjes"  
Tirane

Drejtuues i projektit

Inxh. Gezim Islami

Projektues

Inxh. Gezim ISLAMI

Ark. Elton ÇARÇANI

Hidr. Anisa ZAKA

Elek. Hajdar KURTI

Mek. Arben MUHA

Top. Kujtim CANAMETI

SHKALLA

SH 1:125

Tirane 2022

FLETA

K - 03

Format A3

# TRAU I THEMELIT NE AKSIN E SH 1:100

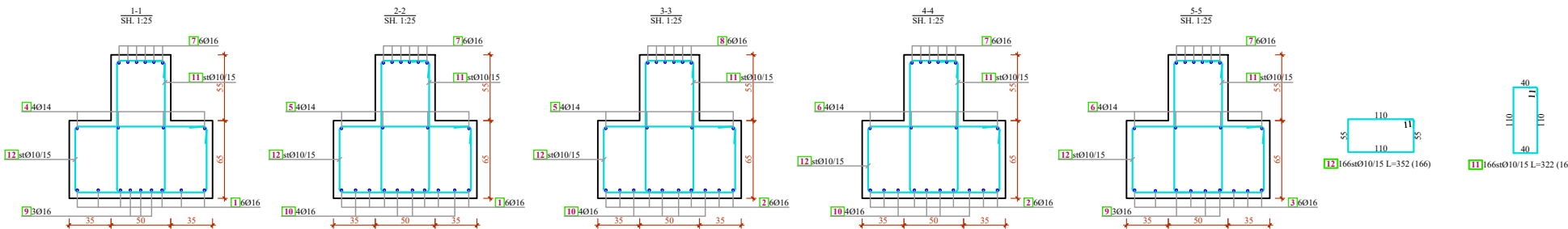
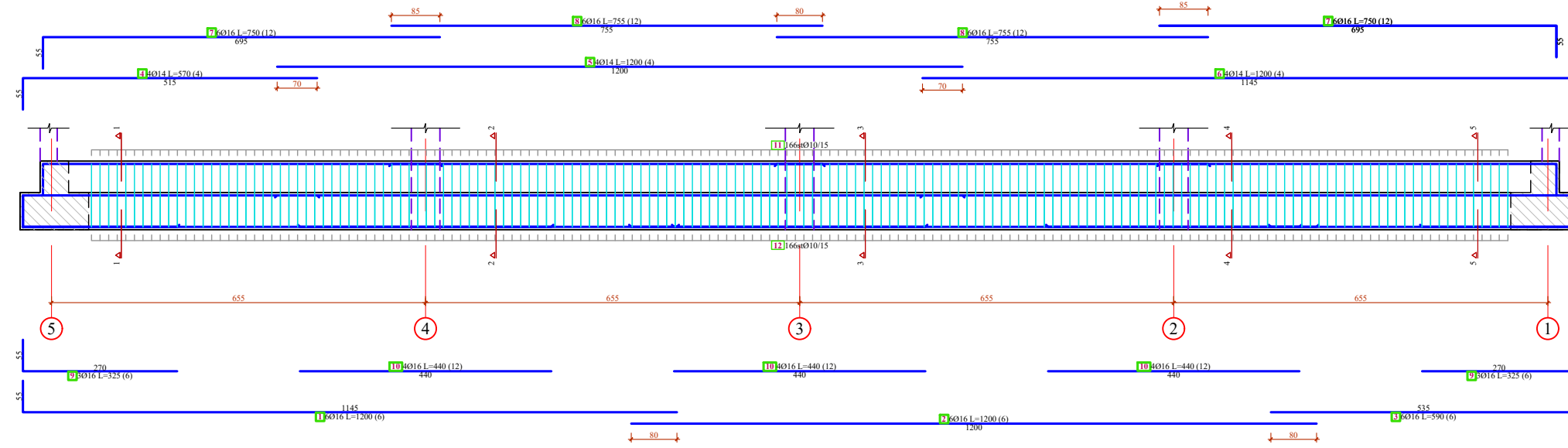

## TRAU I THEMELIT NE AKSIN B (PALESTRA)

TABELA E SPECIFIKIMIT TE ARMATURES					
Shenja	Forma dhe gjatësi [cm]	Ø	lg [m]	n [copë]	lg <sub>n</sub> [m]
TRAU I THEMELIT NE AKSIN E PALESTRA (1 copë)					
1		16	12.00	6	72.00
2		16	12.00	6	72.00
3		16	5.90	6	35.40
4		14	5.70	4	22.80
5		14	12.00	4	48.00
6		14	12.00	4	48.00
7		16	7.50	12	90.00
8		16	7.55	12	90.60
9		16	3.25	6	19.50
10		16	4.40	12	52.80
11		10	3.22	166	534.52
12		10	3.52	166	584.32

TABELA PERMBLEDHËSE				
Ø [mm]	lg <sub>n</sub> [m]	Pesha njësi [kg/m <sup>3</sup> ]	Pesha [kg]	
BETON M-300 HEKUR S-500s				
10	1118.84	0.65	726.13	
14	118.80	1.25	148.74	
16	432.30	1.62	700.76	
Cjithësi			1575.62	

**INVESTITORI: BASHKIA LIBRAZHD**

NDERTIM I SHKOLLES SE MESME POLIS + PALESTER

EMERTIMI : PROJEKTI KONSTRUKTIV

"ERALD-G" Sh.p.k  
Rruga "Kongresi i Lushnjes"  
Tirane



Drejtuës i projektit

Inxh. Gezim Islami

Projektues

Inxh. Gezim ISLAMI

Ark. Elton ÇARÇANI

Hidr. Anisa ZAKA

Elek. Hajdar KURTI

Mek. Arben MUHA

Top. Kujtim CANAMETI

SHKALLA

SH 1:125

Tirane 2022

FLETA

K - 04

Format A3

# TRAU I THEMELIT NE AKSIN B SH 1:100



TABELA E SPECIFIKIMIT TE ARMATURES					
Shenja	Forma dhe gjatësië [cm]	Ø	lg [m]	n [copë]	lg <sub>n</sub> [m]
TRAU I THEMELIT NE AKSIN B PALESTRA (1 copë)					
1		16	12.00	6	72.00
2		16	12.00	6	72.00
3		16	5.90	6	35.40
4		14	5.70	4	22.80
5		14	12.00	4	48.00
6		14	12.00	4	48.00
7		16	7.50	12	90.00
8		16	7.55	12	90.60
9		16	4.70	3	14.10
10		16	3.70	4	14.80
11		16	4.40	8	35.20
12		16	3.30	3	9.90
13		10	3.22	154	495.88
14		10	3.52	154	542.08

TABELA PERMBLEDHËSE			
Ø [mm]	lg <sub>n</sub> [m]	Pesha njësi [kg/m <sup>3</sup> ]	Pesha [kg]
BETON M-300 HEKUR S-500s			
10	1037.96	0.65	673.64
14	118.80	1.25	148.74
16	434.00	1.62	703.51
Gjithsej			1525.89

**INVESTITORI: BASHKIA LIBRAZHD**

NDERTIM I SHKOLLES SE MESME POLIS + PALESTER

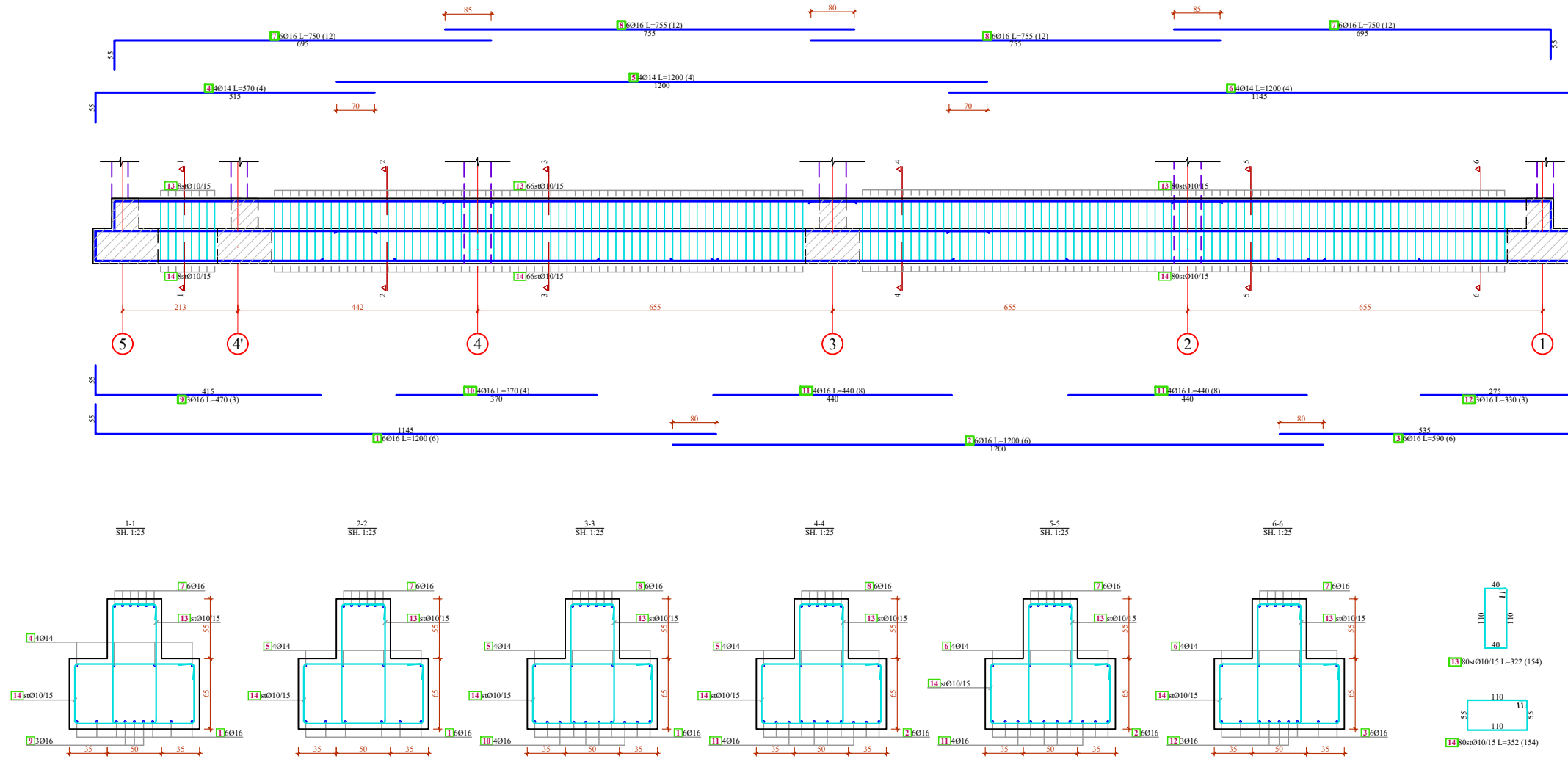
EMERTIMI : PROJEKTI KONSTRUKTIV

"ERALD-G" Sh.p.k  
Rruga "Kongresi i Lushnjes"  
Tirane



Drejtuës i projektit

Inxh. Gezim Islami

Projektues

Inxh. Gezim ISLAMI

Ark. Elton ÇARÇANI

Hidr. Anisa ZAKA

Elek. Hajdar KURTI

Mek. Arben MUHA

Top. Kujtim CANAMETI

SHKALLA

SH 1:100

Tirane 2022

FLETA

K - 05

Format A3

# TRAU I THEMELIT NE AKSIN A SH 1:100



TABELA E SPECIFIKIMIT TE ARMATURES

Shenja	Forma dhe gjatësië [cm]	Ø [mm]	lg [m]	n [copë]	lg <sub>n</sub> [m]
TRAU NE AKSIN A (1 copë)					
1		16	3.50	6	21.00
2		16	12.00	6	72.00
3		16	12.00	6	72.00
4		16	2.75	3	8.25
5		16	3.55	4	14.20
6		16	5.00	4	20.00
7		16	4.30	4	17.20
8		16	3.50	3	10.50
9		14	9.50	4	38.00
10		14	6.00	4	24.00
11		14	12.00	4	48.00
12		16	12.00	6	72.00
13		16	7.50	6	45.00
14		16	7.30	6	43.80
15		10	3.12	147	458.64
16		10	3.22	147	473.34

TABELA PERMBLEDHESHE

Ø [mm]	lg <sub>n</sub> [m]	Pesha njijsi [kg/m <sup>3</sup> ]	Pesha [kg]
BETON M-300 HEKUR S-500s			
10	931.98	0.65	604.86
14	110.00	1.25	137.72
16	395.95	1.62	641.83
Gjithsaj			1384.41

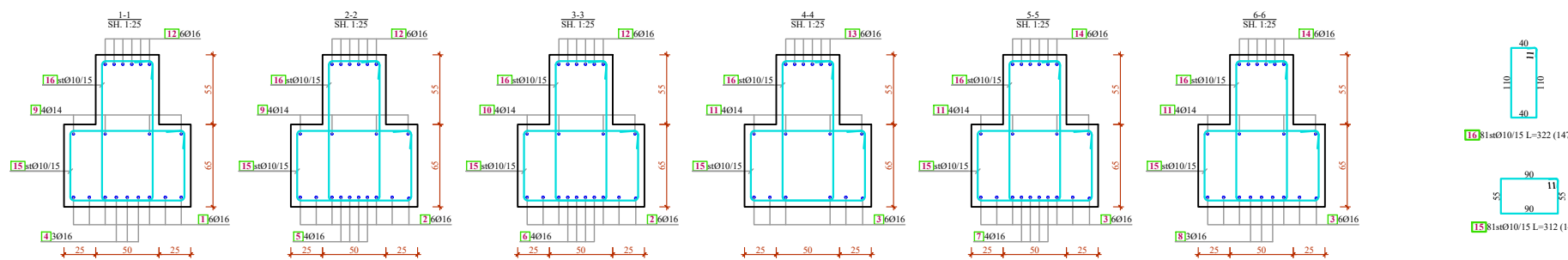
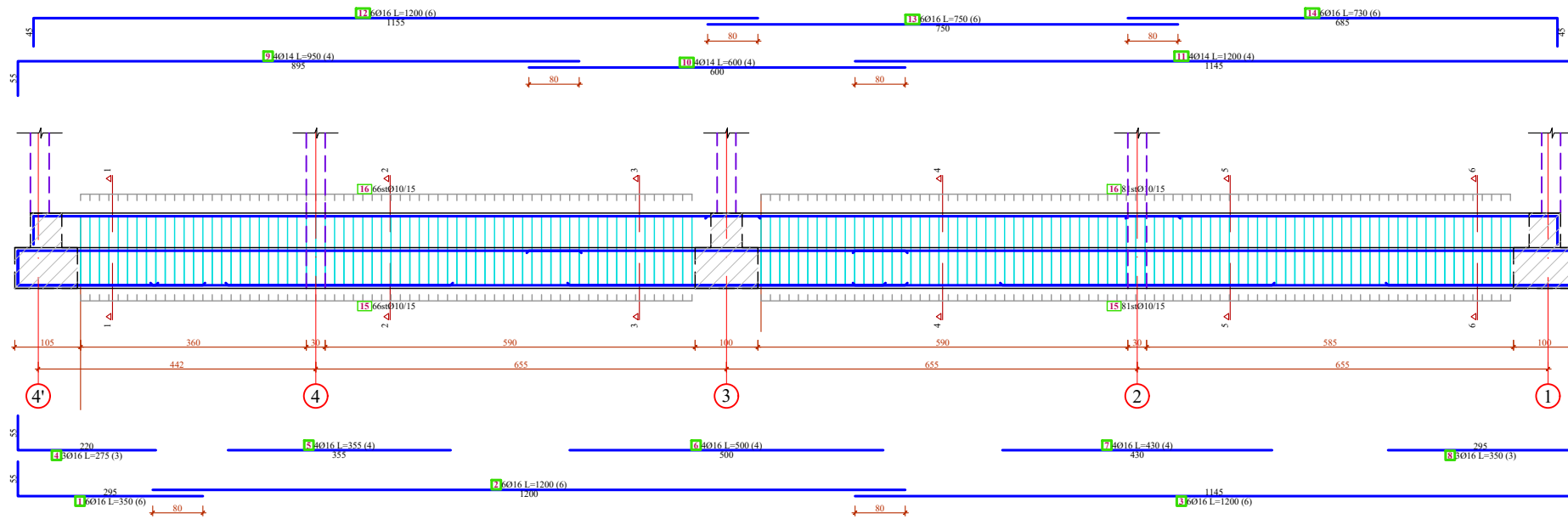
**INVESTITORI: BASHKIA LIBRAZHD**

NDERTIM I SHKOLLES SE MESME POLIS + PALESTER

EMERTIMI : PROJEKTI KONSTRUKTIV

"ERALD-G" Sh.p.k  
Rruga "Kongresi i Lushnjes"  
Tirane



Drejtes i projektit

Inxh. Gezim Islami

Projektues

Inxh. Gezim ISLAMI

Ark. Elton ÇARÇANI

Hidr. Anisa ZAKA

Elek. Hajdar KURTI

Mek. Arben MUHA

Top. Kujtim CANAMETI

SHKALLA

SH 1:100

Tirane 2022

FLETA

K - 06

Format A3

# TRAU I THEMELIT NE AKSIN 4' SH 1:50



TABELA E SPECIFIKIMIT TE ARMATURES

Shenja	Forma dhe gjatësitë [cm]	Ø	lg [m]	n [copë]	lgn [m]
TRAU NE AKSIN 3,4' (2 copë)					
1		16	8.00	12	96.00
2		16	3.10	6	18.60
3		16	3.30	6	19.80
4		14	8.00	8	64.00
5		16	7.00	12	84.00
6		10	3.12	64	199.68
7		10	3.22	64	206.08

TABELA PERMBLEDHESE

Ø [mm]	lgn [m]	Pesha njësi [kg/m <sup>3</sup> ]	Pesha [kg]
BETON M-300 HEKUR S-500s			
10	405.76	0.65	263.34
14	64.00	1.25	80.13
16	218.40	1.62	354.03
Gjithsej			697.49

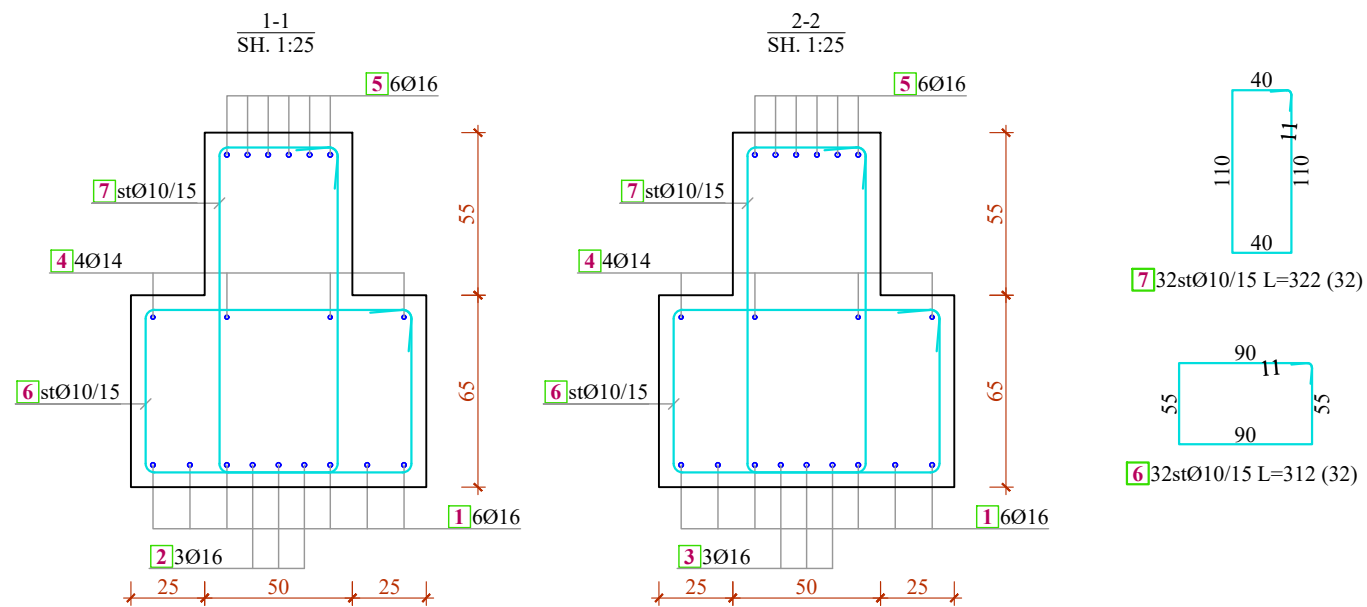
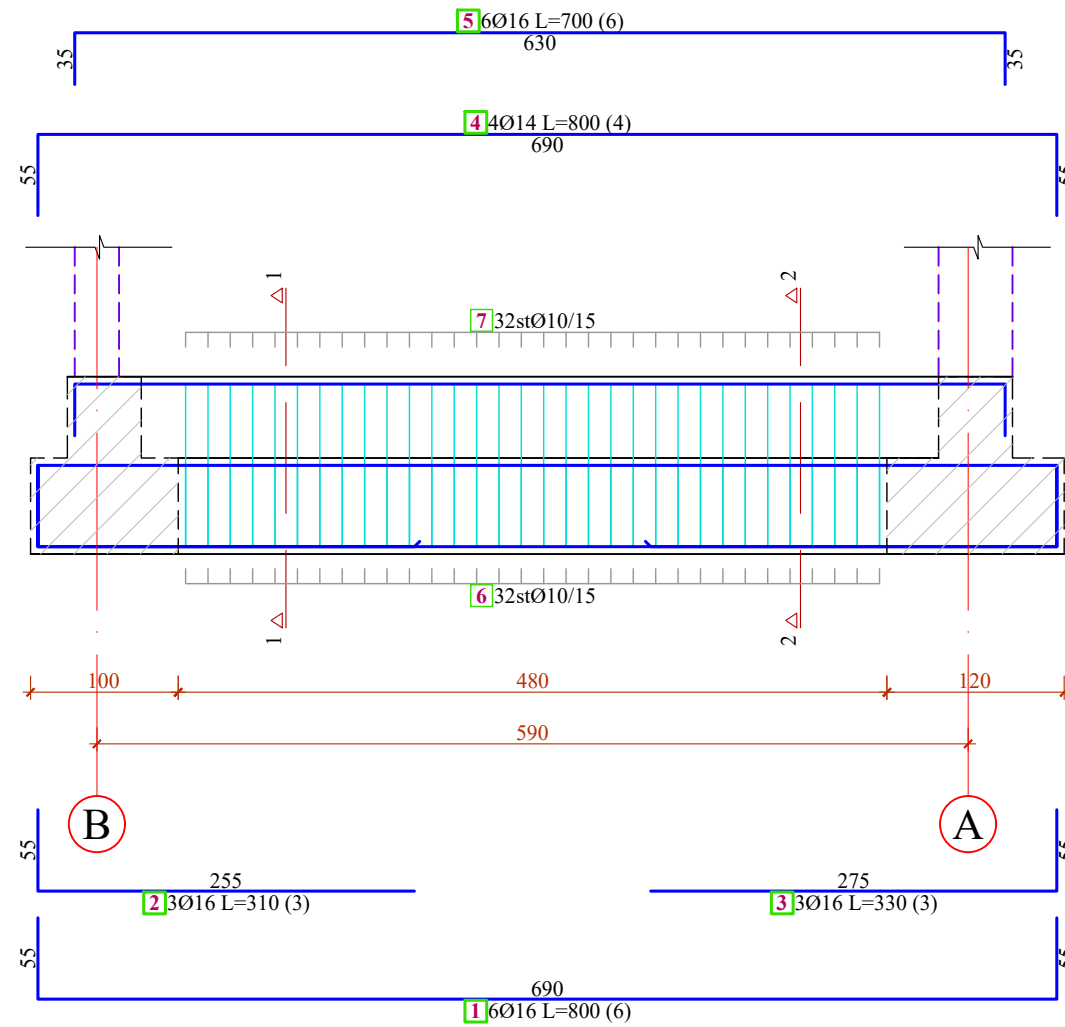
**INVESTITORI: BASHKIA LIBRAZHD**

NDERTIM I SHKOLLES SE MESME POLIS + PALESTER

EMERTIMI : PROJEKTI KONSTRUKTIV

"ERALD-G" Sh.p.k  
Rruga "Kongresi i Lushnjes"  
Tirane



Drejtuës i projektit

Inxh. Gezim Islami

Projektues

Inxh. Gezim ISLAMI  
Ark. Elton ÇARÇANI  
Hidr. Anisa ZAKA  
Elek. Hajdar KURTI  
Mek. Arben MUHA  
Top. Kujtim CANAMETI

SHKALLA

SH 1:50

Tirane 2022

FLETA

K - 07

Format A3

# TRAU I THEMELIT NE AKSIN 5 SH 1:100



TABELA E SPECIFIKIMIT TE ARMATURES					
Shenja	Forma dhe gjatësië [cm]	Ø [mm]	lg [m]	n [copë]	lgm [m]
TRAU NE AKSIN 5 (1 copë)					
1		16	12.00	6	72.00
2		16	4.90	6	29.40
3		16	3.00	6	18.00
4		16	3.00	8	24.00
5		14	4.80	4	19.20
6		14	12.00	4	48.00
7		16	10.50	6	63.00
8		16	5.60	6	33.60
9		10	3.52	85	299.20
10		10	3.22	85	273.70

TABELA PERMBLEDHESE			
Ø [mm]	lgm [m]	Pesha njësi [kg/m³]	Pesha [kg]
BETON M-300 HEKUR S-500s			
10	572.90	0.65	371.81
14	67.20	1.25	84.13
16	240.00	1.62	389.04
Gjithsej			844.99

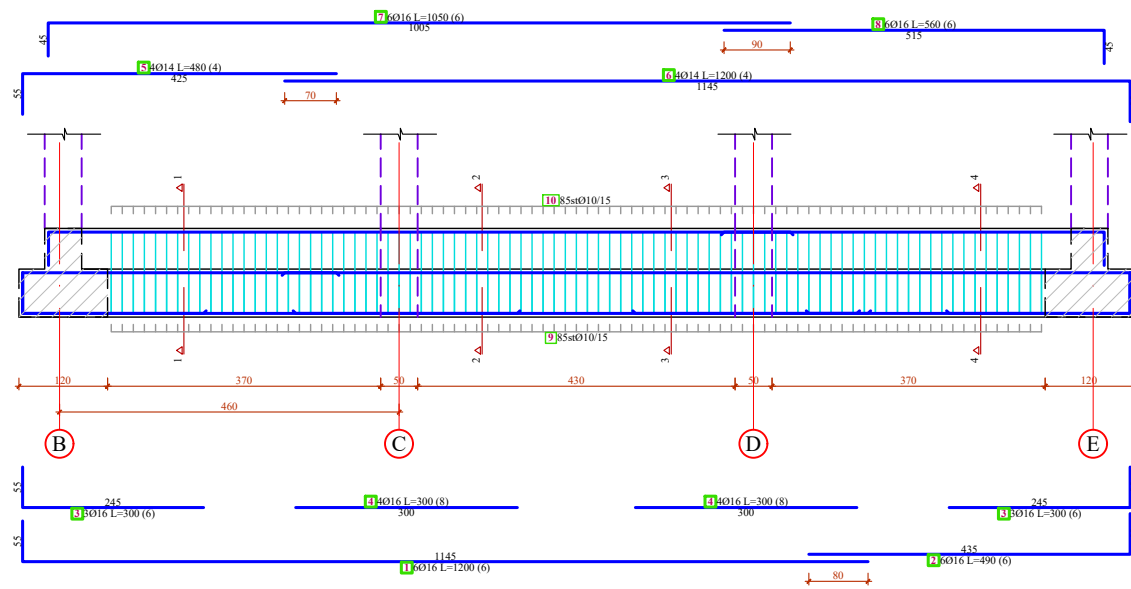
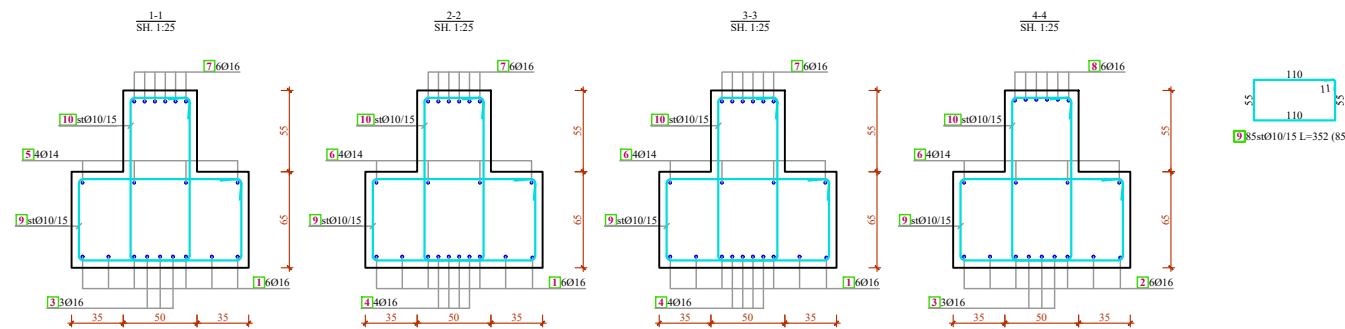

TRAU I THEMELIT NE AKSIN 1 (PALESTRA)

**INVESTITORI: BASHKIA LIBRAZHD**

NDERTIM I SHKOLLES SE MESME POLIS + PALESTER

EMERTIMI : PROJEKTI KONSTRUKTIV

"ERALD-G" Sh.p.k  
Rruga "Kongresi i Lushnjes"  
Tirane

Drejtuës i projektit

Inxh. Gezim Islami

Projektues

Inxh. Gezim ISLAMI

Ark. Elton ÇARÇANI

Hidr. Anisa ZAKA

Elek. Hajdar KURTI

Mek. Arben MUHA

Top. Kujtim CANAMETI

SHKALLA

SH 1:100

Tirane 2022

FLETA

K - 08

Format A3



# TRAU I THEMELIT NE AKSIN 1 SH 1:100

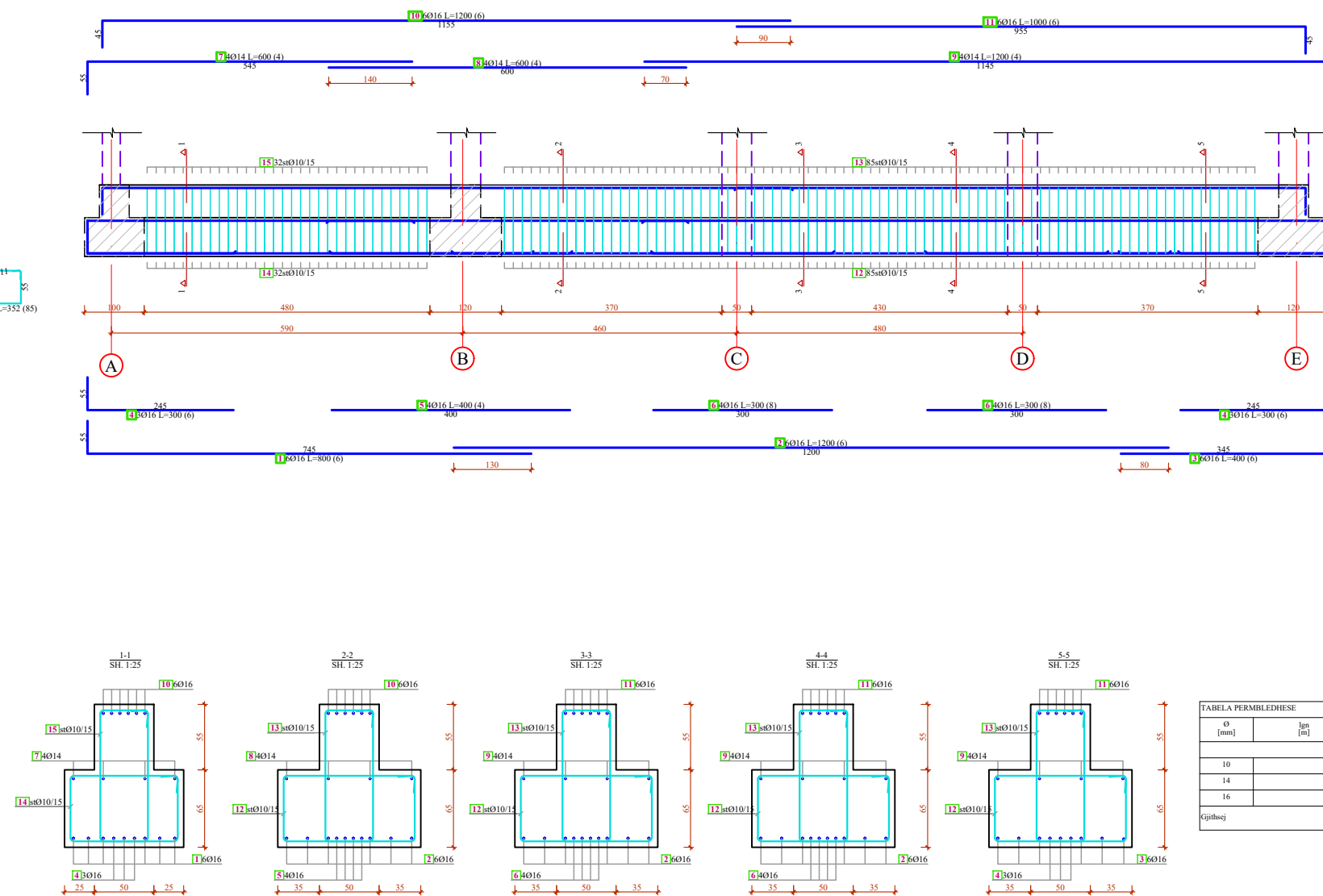
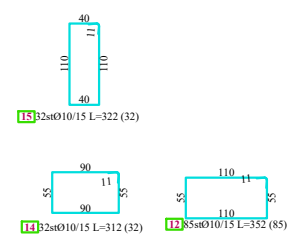

Ø [mm]	lg [m]	Pesha njësi [kg/m]	Pesha [kg]
BETON M-300			
10	775.78	0.65	503.48
14	96.00	1.25	120.19
16	334.00	1.62	541.41
Gjithsej			1165.09

Shenja	Forma dhe gjatësi [cm]	Ø [mm]	lg [m]	n [copë]	lgm [m]
TRAU NE AKSIN 1 (1 copë)					
1		16	8.00	6	48.00
2		16	12.00	6	72.00
3		16	4.00	6	24.00
4		16	3.00	6	18.00
5		16	4.00	4	16.00
6		16	3.00	8	24.00
7		14	6.00	4	24.00
8		14	6.00	4	24.00
9		14	12.00	4	48.00
10		16	12.00	6	72.00
11		16	10.00	6	60.00
12		10	3.52	85	299.20
13		10	3.22	85	273.70
14		10	3.12	32	99.84
15		10	3.22	32	103.04

**INVESTITORI: BASHKIA LIBRAZHD**

NDERTIM I SHKOLLES SE MESME POLIS + PALESTER

EMERTIMI : PROJEKTI KONSTRUKTIV

"ERALD-G" Sh.p.k  
Rruga "Kongresi i Lushnjes"  
Tirane



Drejtes i projektit

Inxh. Gezim Islami

Projektues

Inxh. Gezim ISLAMI

Ark. Elton ÇARÇANI

Hidr. Anisa ZAKA

Elek. Hajdar KURTI

Mek. Arben MUHA

Top. Kujtim CANAMETI

SHKALLA

SH 1:100

Tirane 2022

FLETA

K - 09

Format A3

# ARMIMI I KOLONES K.P-2 SH 1:50

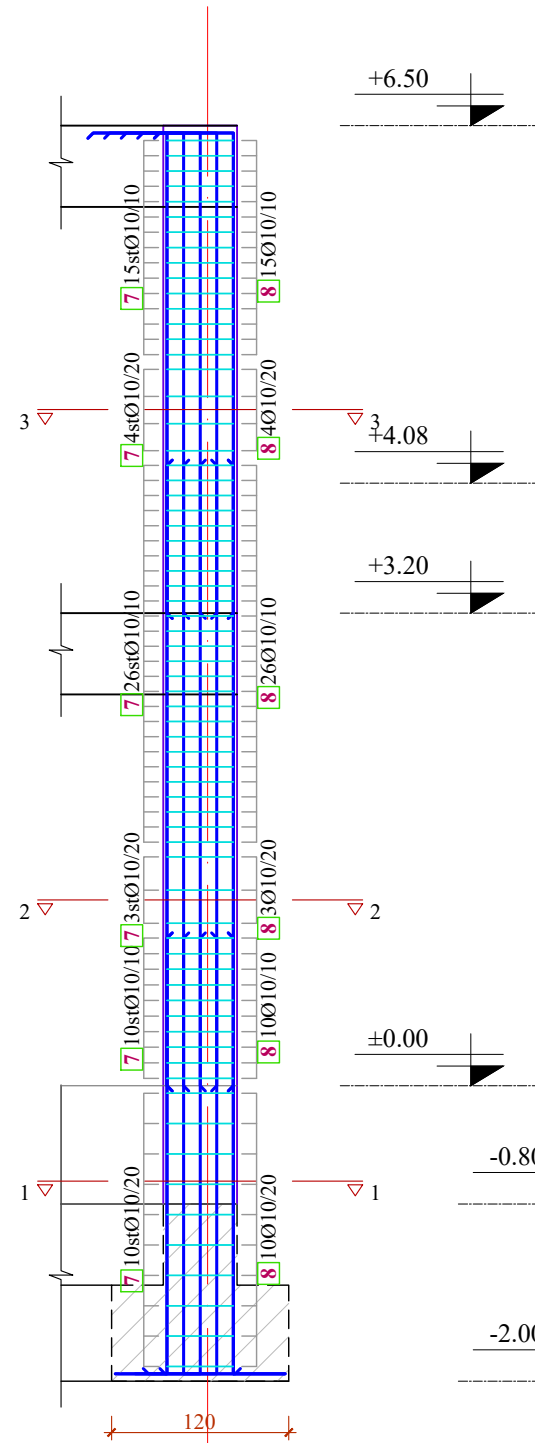
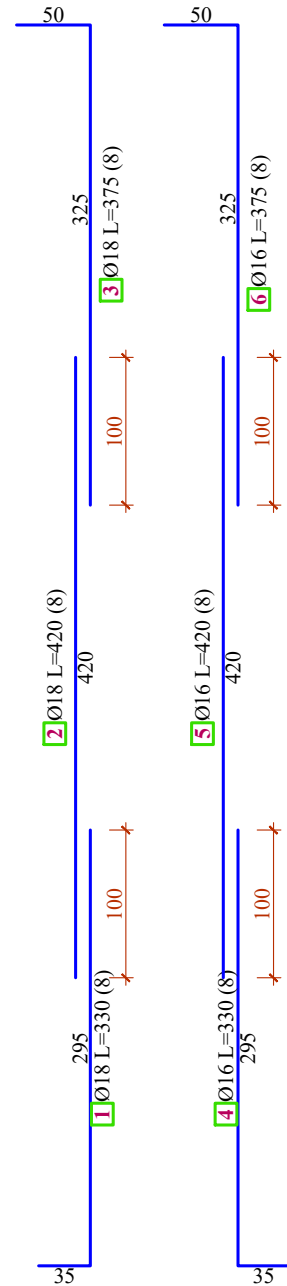
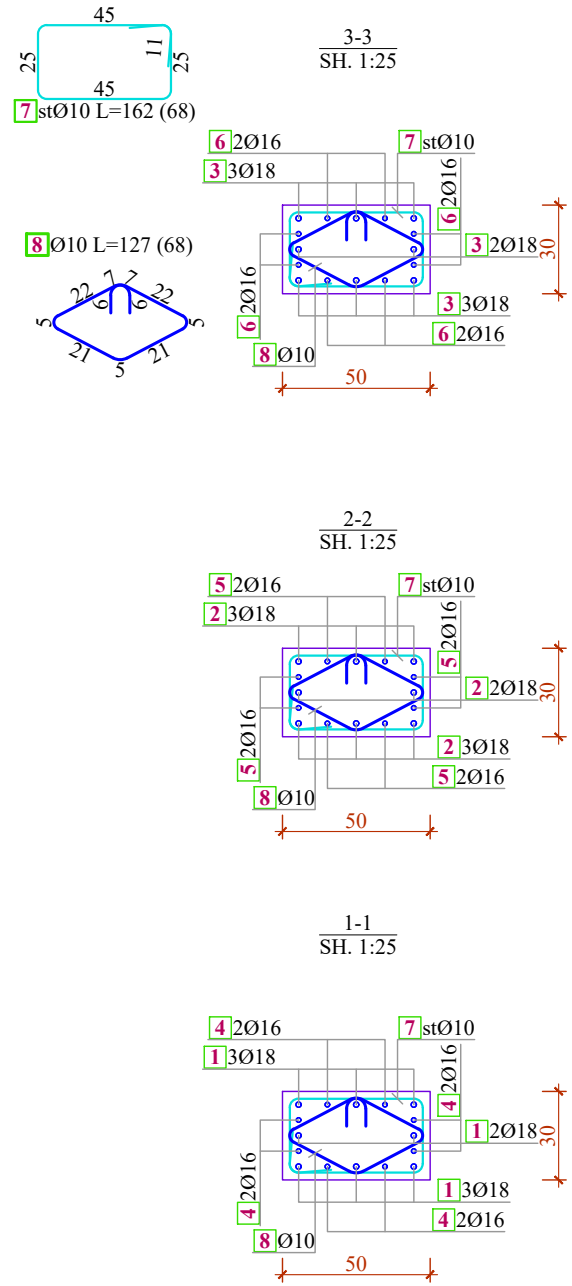

12

TABELA E SPECIFIKIMIT TE ARMATURES

Tipi	Forma dhe gjatësitë [cm]	Ø	lg [m]	n [copë]	lgn [m]
Kolona K.P-2 (14 copë)					
1		18	3.30	112	369.60
2		18	4.20	112	470.40
3		18	3.75	112	420.00
4		16	3.30	112	369.60
5		16	4.20	112	470.40
6		16	3.75	112	420.00
7		10	1.62	938	1519.56
8		10	1.27	938	1191.26

TABELA PERMBLEDHESE

Ø [mm]	lgn [m]	Pesha njësi [kg/m]	Pesha [kg]
BETON M-300 HEKUR S-500s			
10	2751.28	0.65	1785.58
16	1260.00	1.62	2042.46
18	1260.00	2.05	2583.00
Gjithsej			6411.04

INVESTITORI: BASHKIA LIBRAZHD

NDERTIM I SHKOLLES SE MESME POLIS + PALESTER

EMERTIMI : PROJEKTI KONSTRUKTIV

"ERALD-G" Sh.p.k  
Rruga "Kongresi i Lushnjes"  
Tirane



Drejtuues i projektit

Inxh. Gezim Islami

Projektues

Inxh. Gezim ISLAMI

Elek. Hajdar KURTI

Ark. Elton ÇARÇANI

Mek. Arben MUHA

Hidr. Anisa ZAKA

Top. Kujtim CANAMETI

SHKALLA

SH 1:100

Tirane 2022

FLETA

K - 10

Format A3

# ARMIMI I KOLONES K.P-1 SH 1:50



TABELA E SPECIFIKIMIT TE ARMATURES

Tipi	Forma dhe gjatësitë [cm]	Ø	lg [m]	n [copë]	lgn [m]
Kolona K.P-1 (6 copë)					
1		16	3.30	48	158.40
2		16	3.50	48	168.00
3		10	1.22	228	278.16

TABELA PERMBLEDHESE

Ø [mm]	lgn [m]	Pesha njësi [kg/m]	Pesha [kg]
BETON M-300 HEKUR S-500s			
10	278.16	0.65	180.53
16	326.40	1.62	529.09
Gjithsej			709.62

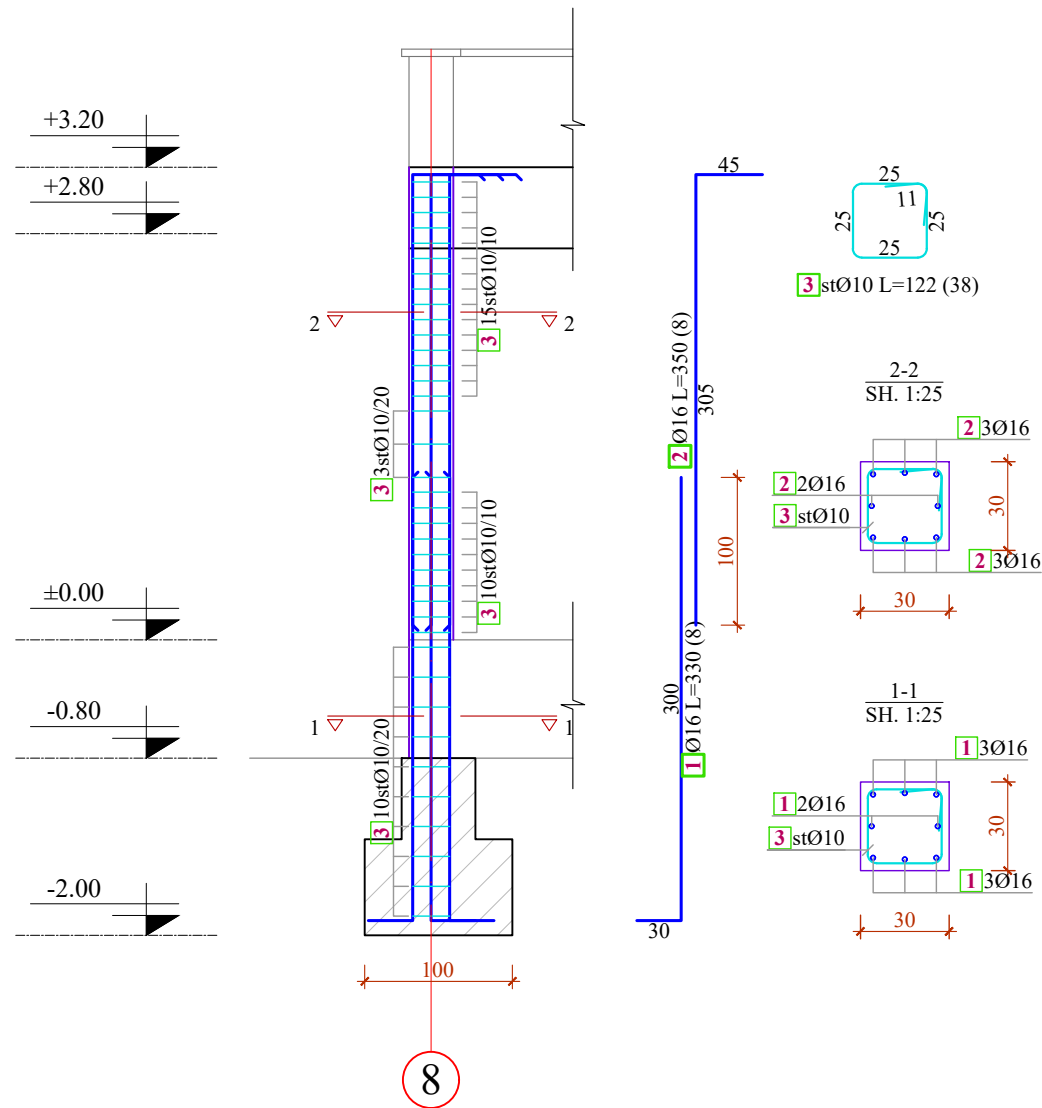
**INVESTITORI: BASHKIA LIBRAZHD**

NDERTIM I SHKOLLES SE MESME POLIS + PALESTER

EMERTIMI : PROJEKTI KONSTRUKTIV



"ERALD-G" Sh.p.k  
Rruga "Kongresi i Lushnjes"  
Tirane

Drejtuues i projektit

Inxh. Gezim Islami

Projektues

Inxh. Gezim ISLAMI

Elek. Hajdar KURTI

Ark. Elton ÇARÇANI

Mek. Arben MUHA

Hidr. Anisa ZAKA

Top. Kujtim CANAMETI

SHKALLA

SH 1:100

Tirane 2022

FLETA

K - 11

Format A3

TRAU NE AKSIN "5" , KUOTA +3.00/+6.50  
 TRAU NE AKSIN "1" , KUOTA +6.50

SH 1 : 50

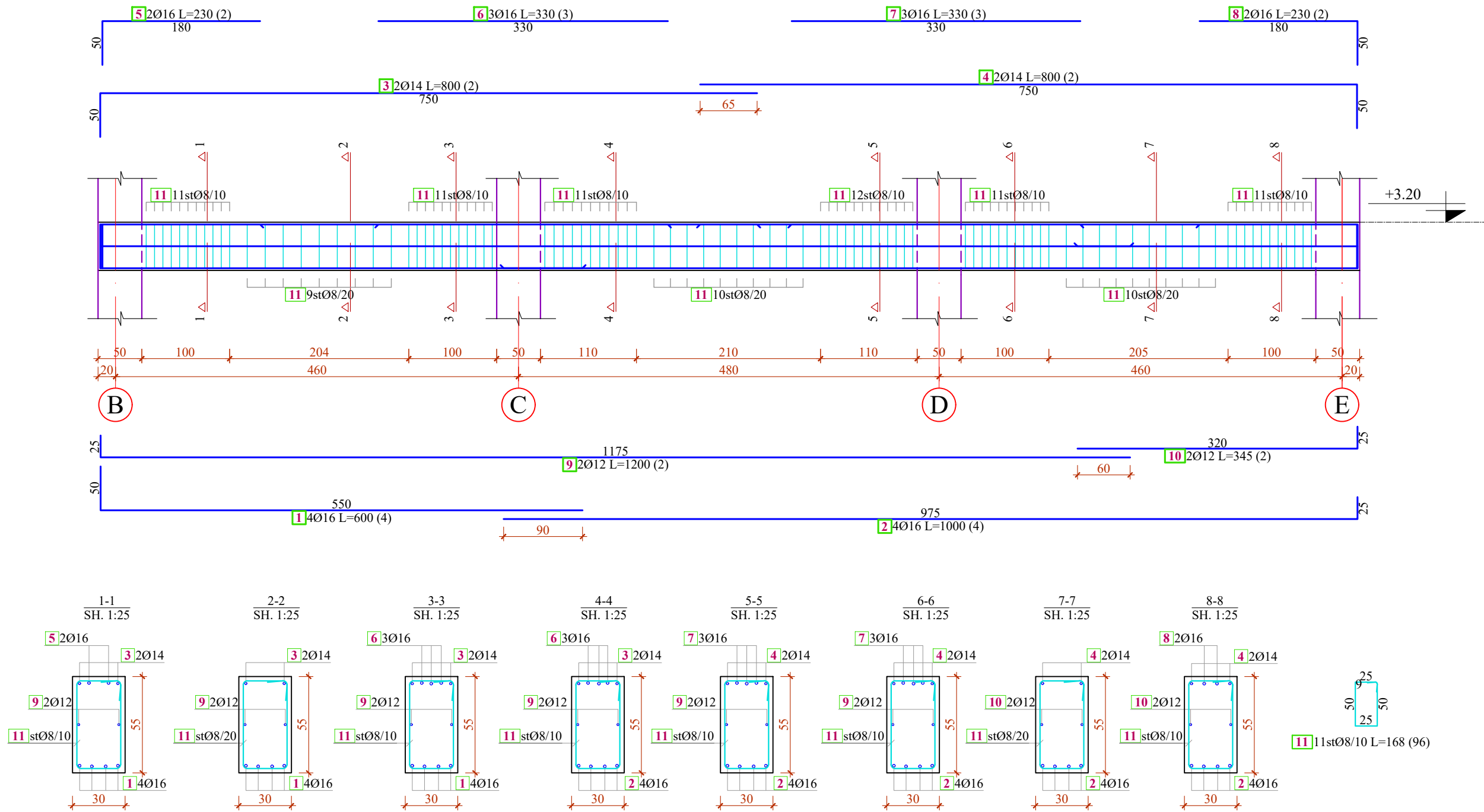

INVESTITORI: BASHKIA LIBRAZH D

NDERTIM I SHKOLLES SE MESME POLIS + PALESTER

EMERTIMI : PROJEKTI KONSTRUKTIV

"ERALD-G" Sh.p.k  
 Rruga "Kongresi i Lushnjes"  
 Tirane



Drejtesues i projektit

Inxh. Gezim Islami

Projektues

Inxh. Gezim ISLAMI

Ark. Elton ÇARÇANI

Hidr. Anisa ZAKA

Elek. Hajdar KURTI

Mek. Arben MUHA

Top. Kujtim CANAMETI

SHKALLA

SH 1:50

Tirane 2022

FLETA

K - 12

Format A3

TABELA E SPECIFIKIMIT TE ARMATURES

Shenja	Forma dhe gjatësitë [cm]	Ø	lg [m]	n [copë]	lgn [m]
Trau "5" dhe "1" (3 copë)					
1		16	6.00	12	72.00
2		16	10.00	12	120.00
3		14	8.00	6	48.00
4		14	8.00	6	48.00
5		16	2.30	6	13.80
6		16	3.30	9	29.70
7		16	3.30	9	29.70
8		16	2.30	6	13.80
9		12	12.00	6	72.00
10		12	3.45	6	20.70
11		8	1.68	288	483.84

TABELA PERMBLEDHESE

Ø [mm]	lgn [m]	Pesha njësi [kg/m <sup>3</sup> ]	Pesha [kg]
RA1			
8	483.84	0.41	197.89
12	92.70	0.92	85.28
14	96.00	1.25	120.19
16	279.00	1.62	452.26
Gjithsej			855.63

INVESTITORI: BASHKIA LIBRAZHD

NDERTIM I SHKOLLES SE MESME POLIS + PALESTER

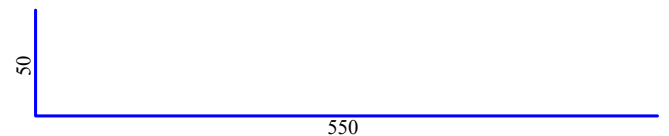
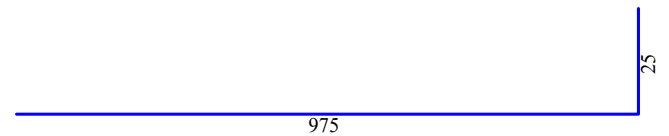
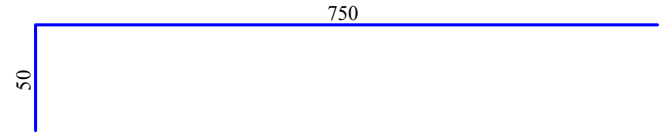
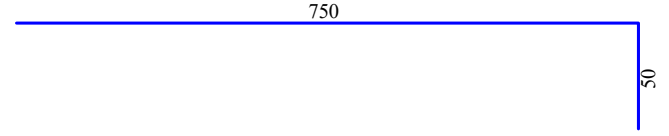
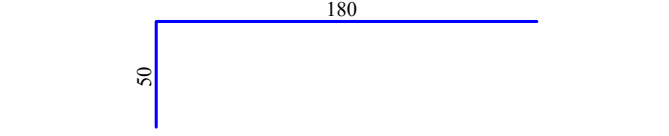
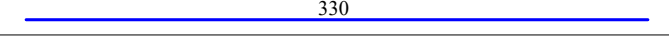
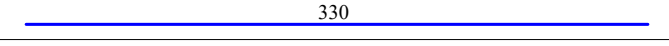
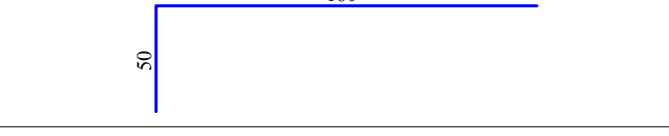
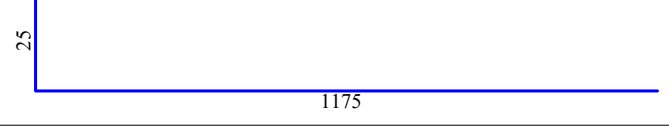
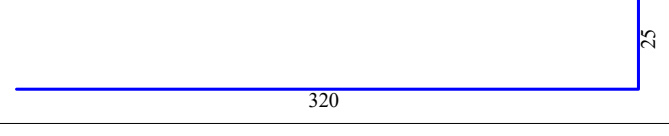
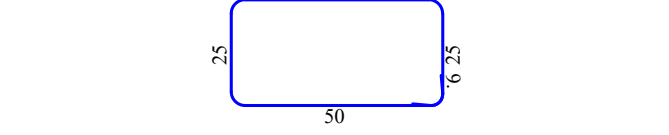
EMERTIMI : PROJEKTI KONSTRUKTIV



"ERALD-G" Sh.p.k  
Rruga "Kongresi i Lushnjes"  
Tirane

Drejtues i projektit

Inxh. Gezim Islami

Projektues

Inxh. Gezim ISLAMI

Ark. Elton ÇARÇANI

Hidr. Anisa ZAKA

Elek. Hajdar KURTI

Mek. Arben MUHA

Top. Kujtim CANAMETI

SHKALLA

SH 1:50

Tirane 2022

FLETA

K - 13

Format A3

TRAU NE AKSIN "3"/"4" , KUOTA +3.00  
SH 1 : 50

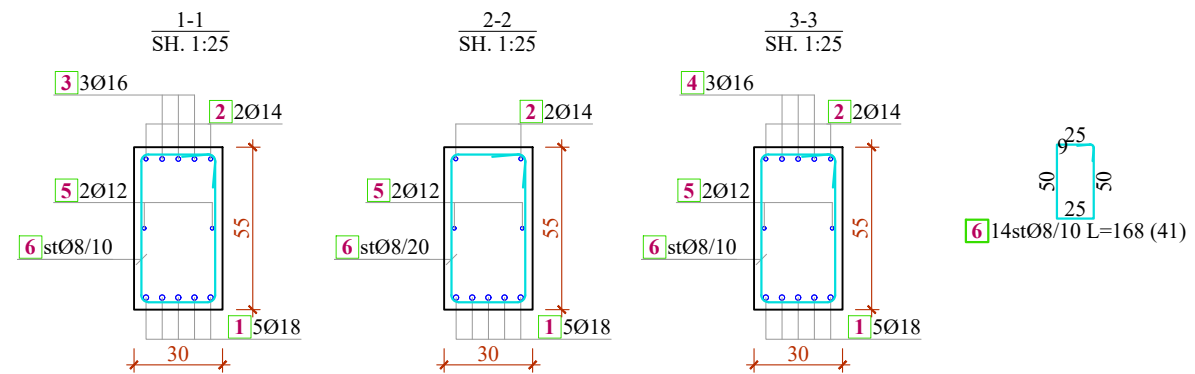
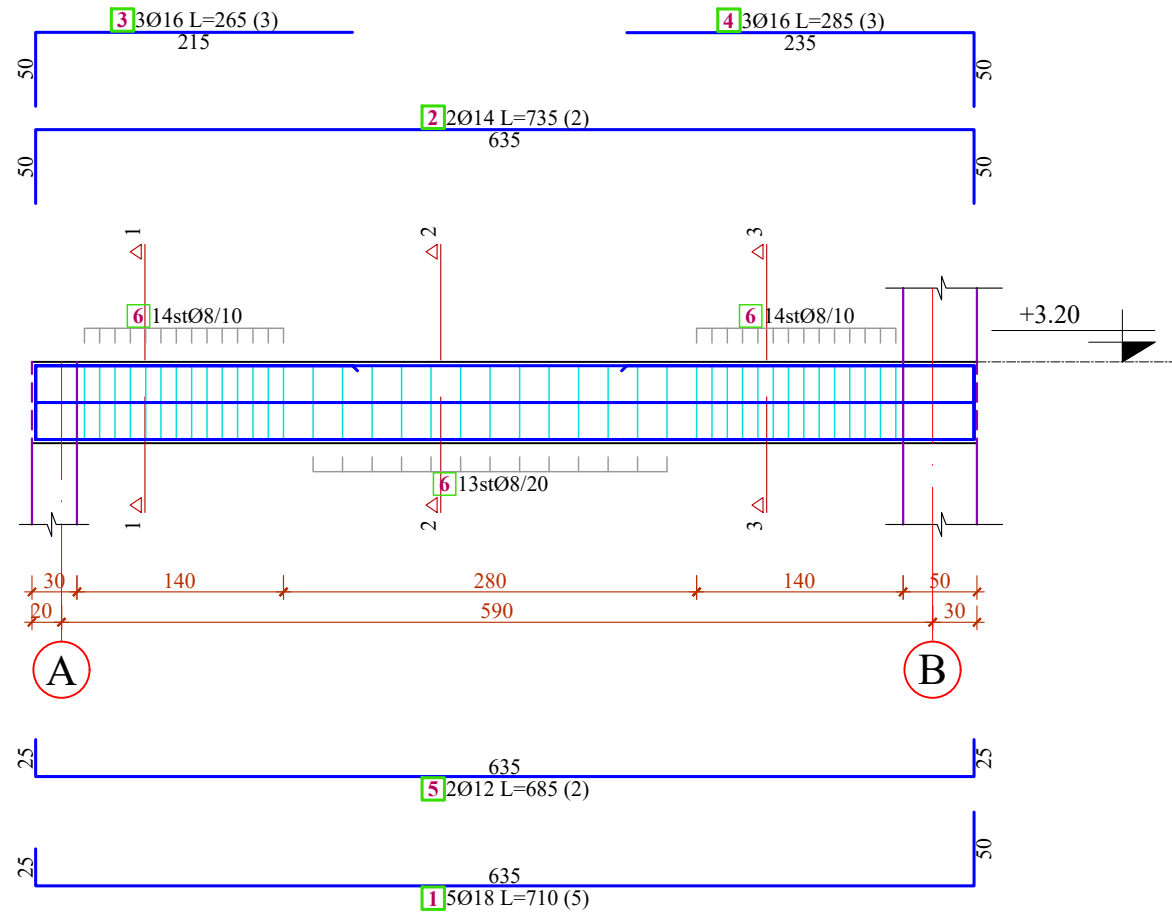

INVESTITORI: BASHKIA LIBRAZHD

NDERTIM I SHKOLLES SE MESME POLIS + PALESTER

EMERTIMI : PROJEKTI KONSTRUKTIV

"ERALD-G" Sh.p.k  
Rruga "Kongresi i Lushnjes"  
Tirane



Drejtues i projektit

Inxh. Gezim Islami

Projektues

Inxh. Gezim ISLAMI

Ark. Elton ÇARÇANI

Hidr. Anisa ZAKA

Elek. Hajdar KURTI

Mek. Arben MUHA

Top. Kujtim CANAMETI

SHKALLA

SH 1:50

Tirane 2022

FLETA

K - 14

Format A3

TABELA E SPECIFIKIMIT TE ARMATURES

Shenja	Forma dhe gjatësitë [cm]	Ø	lg [m]	n [copë]	lgn [m]
Trau "4' " dhe "3" (2 copë)					
1		18	7.10	10	71.00
2		14	7.35	4	29.40
3		16	2.65	6	15.90
4		16	2.85	6	17.10
5		12	6.85	4	27.40
6		8	1.68	82	137.76

TABELA PERMBLEDHESE

Ø [mm]	lgn [m]	Pesha njësi [kg/m']	Pesha [kg]
RA1			
8	137.76	0.41	56.34
12	27.40	0.92	25.21
14	29.40	1.25	36.81
16	33.00	1.62	53.49
18	71.00	2.05	145.55
Gjithsej			317.40

INVESTITORI: BASHKIA LIBRAZHÐ

NDERTIM I SHKOLLES SE MESME POLIS + PALESTER

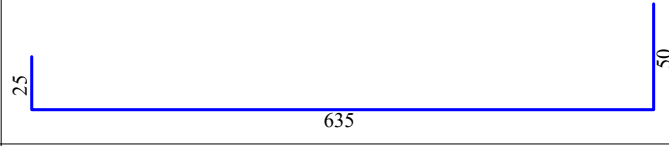
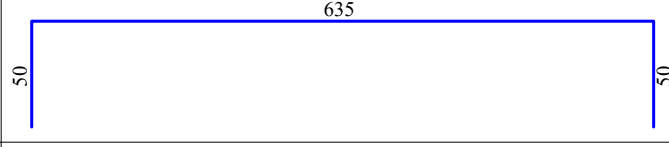
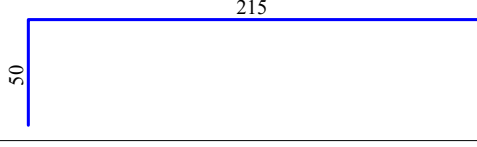
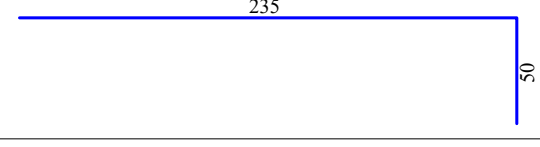
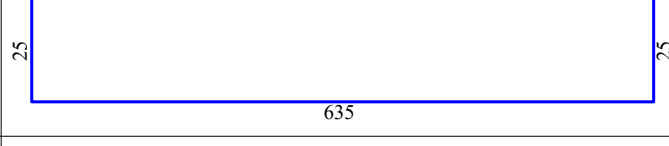
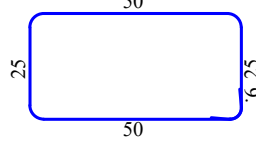
EMERTIMI : PROJEKTI KONSTRUKTIV

"ERALD-G" Sh.p.k  
Rruga "Kongresi i Lushnjes"  
Tirane

Drejtues i projektit

Inxh. Gezim Islami

Projektues

Inxh. Gezim ISLAMI

Ark. Elton ÇARÇANI

Hidr. Anisa ZAKA

Elek. Hajdar KURTI

Mek. Arben MUHA

Top. Kujtim CANAMETI

SHKALLA

SH 1:50

Tirane 2022

FLETA

K - 15

Format A3

# TRAU NE AKSIN "1" , KUOTA +3.00

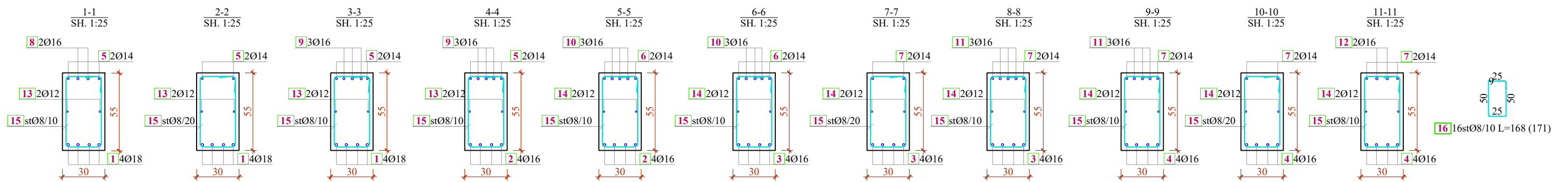
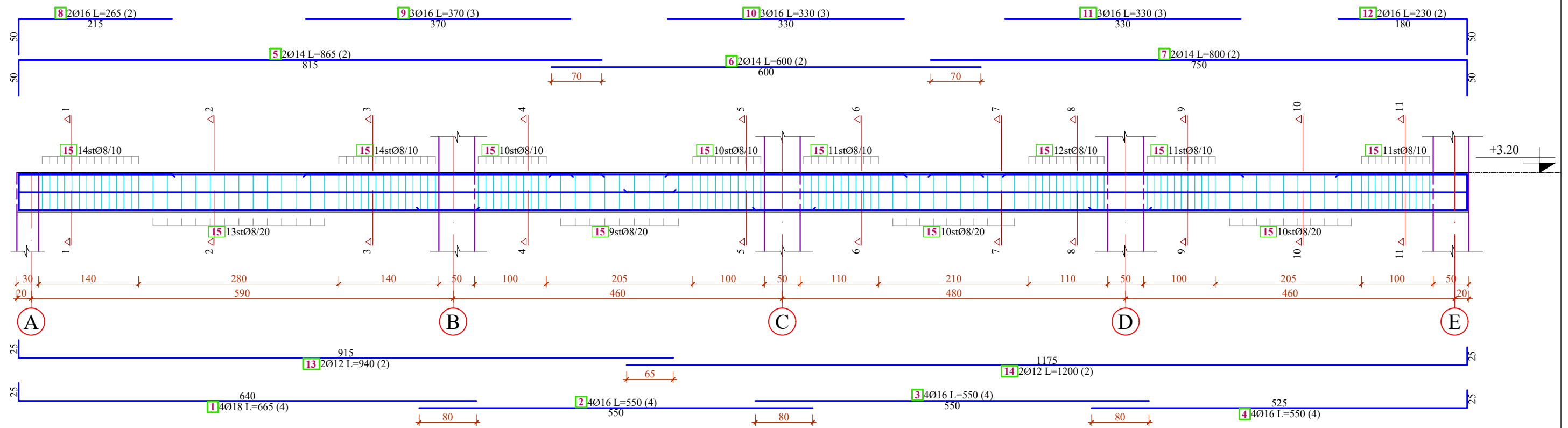

**INVESTITORI: BASHKIA LIBRAZH**

NDERTIM I SHKOLLES SE MESME POLIS + PALESTER

EMERTIMI : PROJEKTI KONSTRUKTIV



"ERALD-G" Sh.p.k  
Rruga "Kongresi i Lushnjes"  
Tirane

Drejtesues i projektit

Inxh. Gezim Islami

Projektues

Inxh. Gezim ISLAMI  
Ark. Elton ÇARÇANI  
Hidr. Anisa ZAKA

Elek. Hajdar KURTI  
Mek. Arben MUHA  
Top. Kujtim CANAMETI

SHKALLA

SH 1:50

Tirane 2022

FLETA

K - 16

Format A3



TABELA E SPECIFIKIMIT TE ARMATURES					
Shenja	Forma dhe gjatësitë [cm]	Ø	lg [m]	n [copë]	lgn [m]
Trau "1" (1 copë)					
1		18	6.65	4	26.60
2		16	5.50	4	22.00
3		16	5.50	4	22.00
4		16	5.50	4	22.00
5		14	8.65	2	17.30
6		14	6.00	2	12.00
7		14	8.00	2	16.00
8		16	2.65	2	5.30
9		16	3.70	3	11.10
10		16	3.30	3	9.90
11		16	3.30	3	9.90
12		16	2.30	2	4.60
13		12	9.40	2	18.80
14		12	12.00	2	24.00
15		8	1.68	135	226.80

TABELA PERMBLEDHESE			
Ø [mm]	lgn [m]	Pesha njësi [kg/m']	Pesha [kg]
RA1			
8	226.80	0.41	92.76
12	42.80	0.92	39.38
14	45.30	1.25	56.72
16	106.80	1.62	173.12
18	26.60	2.05	54.53
Gjithsej			416.51

**INVESTITORI: BASHKIA LIBRAZHD**

NDERTIM I SHKOLLES SE MESME POLIS + PALESTER

EMERTIMI : PROJEKTI KONSTRUKTIV



"ERALD-G" Sh.p.k  
Rruga "Kongresi i Lushnjes"  
Tirane

Drejtuës i projektit

Inxh. Gezim Islami

Projektues

Inxh. Gezim ISLAMI

Ark. Elton ÇARÇANI

Hidr. Anisa ZAKA

Elek. Hajdar KURTI

Mek. Arben MUHA

Top. Kujtim CANAMETI

SHKALLA

SH 1:50

Tirane 2022

FLETA

K - 17

Format A3

TRAU NE AKSIN "A", KUOTA +3.20

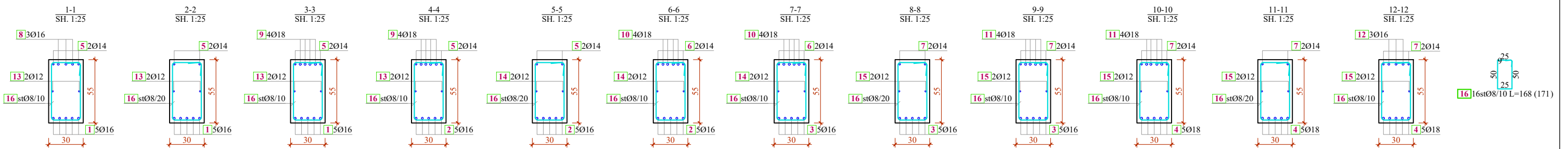
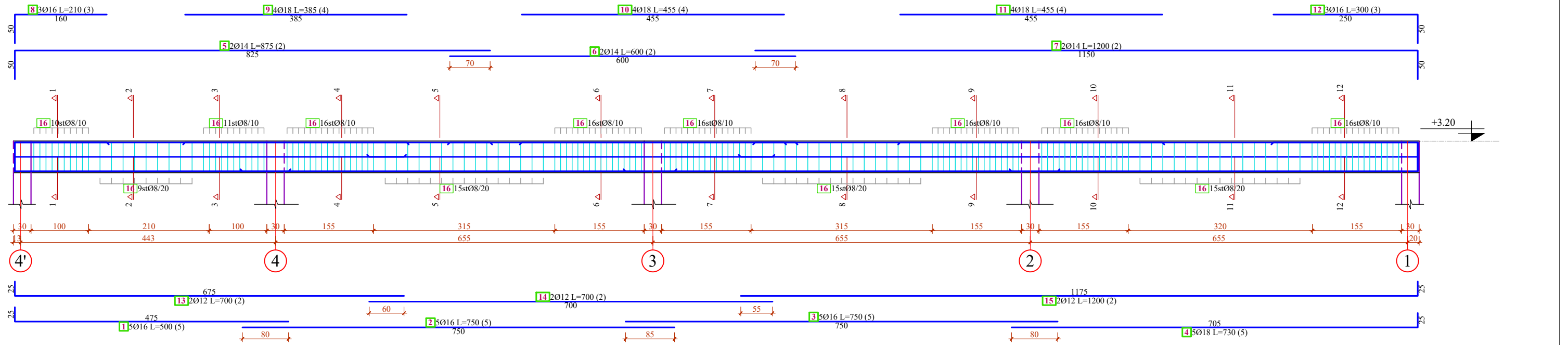

TRAU NE AKSIN "A" KUOTA +3.20

**INVESTITORI: BASHKIA LIBRAZHD**

NDERTIM I SHKOLLES SE MESME POLIS + PALESTER

EMERTIMI : PROJEKTI KONSTRUKTIV

"ERALD-G" Sh.p.k  
Rruga "Kongresi i Lushnjes"  
Tirane



Drejtesues i projektit

Inxh. Gezim Islami

Projektues

Inxh. Gezim ISLAMI

Elek. Hajdar KURTI

Ark. Elton ÇARÇANI

Mek. Arben MUHA

Hidr. Anisa ZAKA

Top. Kujtim CANAMETI

SHKALLA

SH 1:50

Tirane 2022

FLETA

K - 18

Format A3

TRAU NE AKSIN "B" , KUOTA +3.20

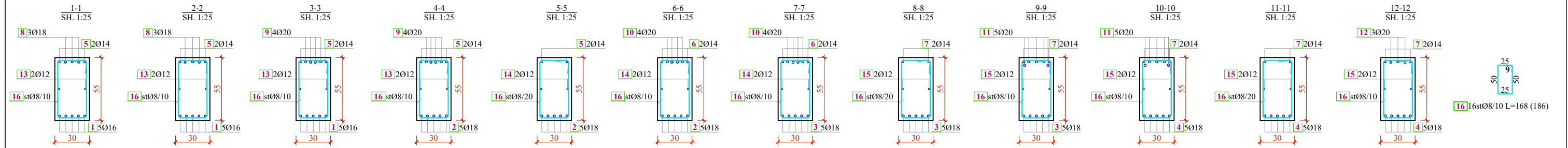
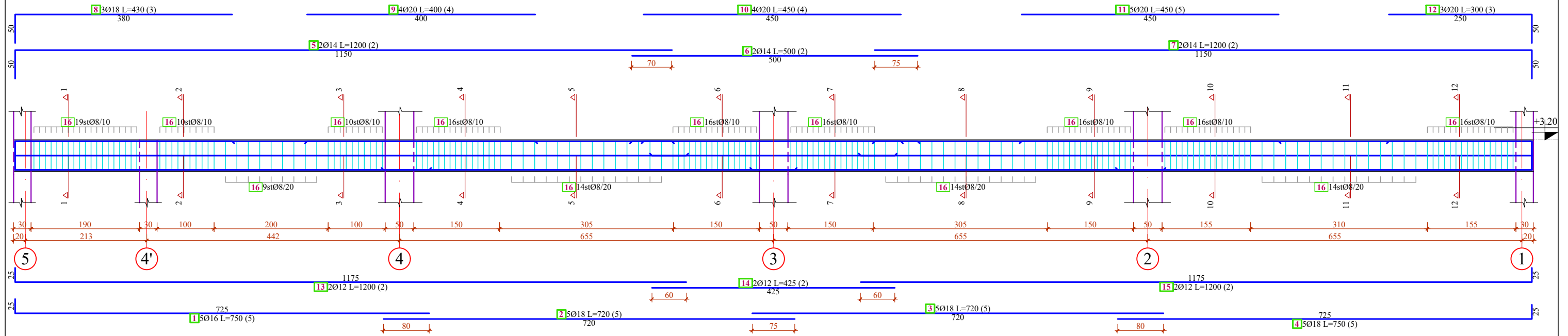

INVESTITORI: BASHKIA LIBRAZHD

NDERTIM I SHKOLLES SE MESME POLIS + PALESTER

EMERTIMI : PROJEKTI KONSTRUKTIV

"ERALD-G" Sh.p.k  
Rruga "Kongresi i Lushnjes"  
Tirane



Drejtimes i projektit

Inxh. Gezim Islami

Projektues

Inxh. Gezim ISLAMI  
Ark. Elton ÇARÇANI  
Hidr. Anisa ZAKA  
Elek. Hajdar KURTI  
Mek. Arben MUHA  
Top. Kujtim CANAMETI

SHKALLA

SH 1:50

Tirane 2022

FLETA

K - 19

Format A3

TRAU NE AKSIN "E" , KUOTA +3.20  
 TRAU NE AKSIN "B" , KUOTA +6.50(PALESTRA)

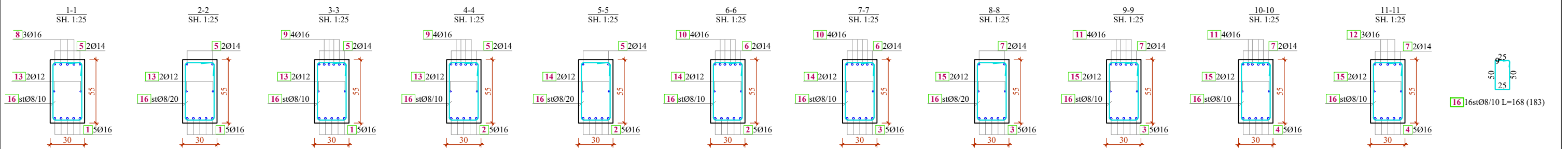
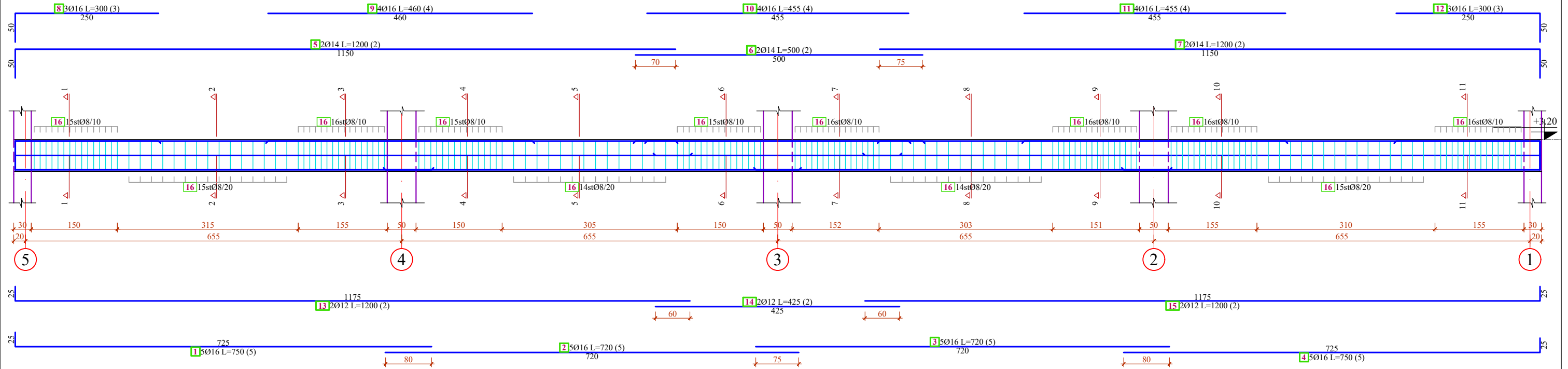

INVESTITORI: BASHKIA LIBRAZHD

NDERTIM I SHKOLLES SE MESME POLIS + PALESTER

EMERTIMI : PROJEKTI KONSTRUKTIV

"ERALD-G" Sh.p.k  
 Rruga "Kongresi i Lushnjes"  
 Tirane



Drejtesues i projektit

Inxh. Gezim Islami

Projektues

Inxh. Gezim ISLAMI	Elek. Hajdar KURTI
Ark. Elton ÇARÇANI	Mek. Arben MUHA
Hidr. Anisa ZAKA	Top. Kujtim CANAMETI

SHKALLA

SH 1:50

Tirane 2022

FLETA

K - 20

Format A3

**ARMIMI I SOLETES SH 1 : 125**  
**KUOTA +3,20;- PALESTRA**  
**(ZGARA POSHTE)**

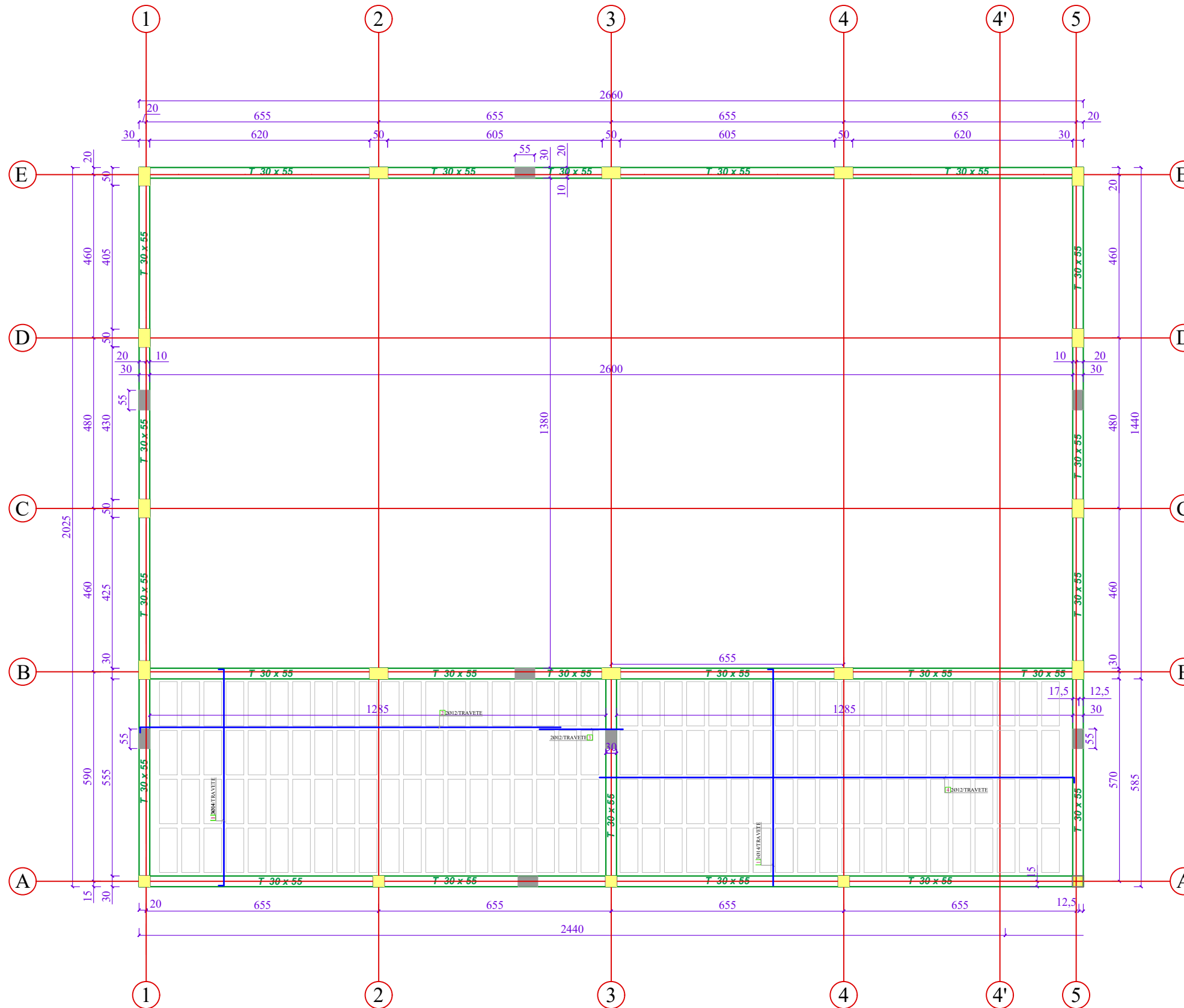

**SHENIME:**

1. Nderkati do realizohet me solete te lehtësuar me mbushje me polisterol. Spesori i soletes do jete 25+5=30cm.
2. Ne faqen e poshtme te soletave me traveta (ana e polisterolit) vendoset rrjete teli/ plastike suvatimi me qellim qe suvaja te lidhet sa me mire me polisterolin. Rrjeta e telit vendoset ne kallep para lidhjes se hekurit. Duhet patur parasysh qe ne pjesen e traveve nuk vendoset rrjete teli suvatimi. Rrjeta e telit/plastike, pas betonimit duhet te kontrollohet fiksimi i saj, ne menyre qe te sigurohet qendruesheria e suvatimit. Ne secilin rast do mbahen procesverbalet perkatese mes kontraktorit dhe supervisorit te objektit.
3. Ne soleten me traveta te piketohen dhe te lihen puset e shkarkimit para betonimit te saj (shiko pozicionet e vrimave te puseve teknike).
4. Do perdoret Beton M-300, Hekur S-500s ose ekuivalent.
5. Polisteroli qe do perdoret do jete me veti te mira zjarr-duruese.
6. Zonat e vrimave te puseve teknike do te armohen nepermjet travetave me stafe te dendesuar dhe armature gjatesore shtese ne menyre qe te rritet shtangesia e soletes ne afersi te tyre.

**TABELA E SPECIFIKIMIT TE ARMATURES**

Shenja	Forma dhe gjatesise [cm]	Ø	lg [m]	n [copë]	lg [m]
<b>PALESTRA ZG. POSHTE (1 copë)</b>					
1		14	6.39	114	728.46
2		12	12.00	10	120.00
3		12	2.35	10	23.50
4		12	11.55	10	115.50

**TABELA PERMBLEDHJES**

Ø [mm]	lg [m]	Pesha njësi [kg/m <sup>3</sup> ]	Pesha [kg]
RA1			
12	259.00	0.92	238.28
14	728.46	1.25	910.575
<b>TOTALE</b>			<b>1148.303</b>

**INVESTITORI: BASHKIA LIBRAZHD**

NDERTIM I SHKOLLES SE MESME POLIS + PALESTER

EMERTIMI : PROJEKTI KONSTRUKTIV



"ERALD-G" Sh.p.k  
 Rruga "Kongresi i Lushnjes"  
 Tirane

Drejtuës i projektit

Inxh. Gezim Islami

Projektues

Inxh. Gezim ISLAMI  
 Ark. Elton ÇARÇANI  
 Hidr. Anisa ZAKA

Elek. Hajdar KURTI  
 Mek. Arben MUHA  
 Top. Kujtim CANAMETI

SHKALLA

SH 1:125

Tirane 2022

FLETA

K - 21

Format A3

**ARMIMI I SOLETES SH 1 : 125**  
**KUOTA +3,20;- PALESTRA**  
**(ZGARA SIPERME)**

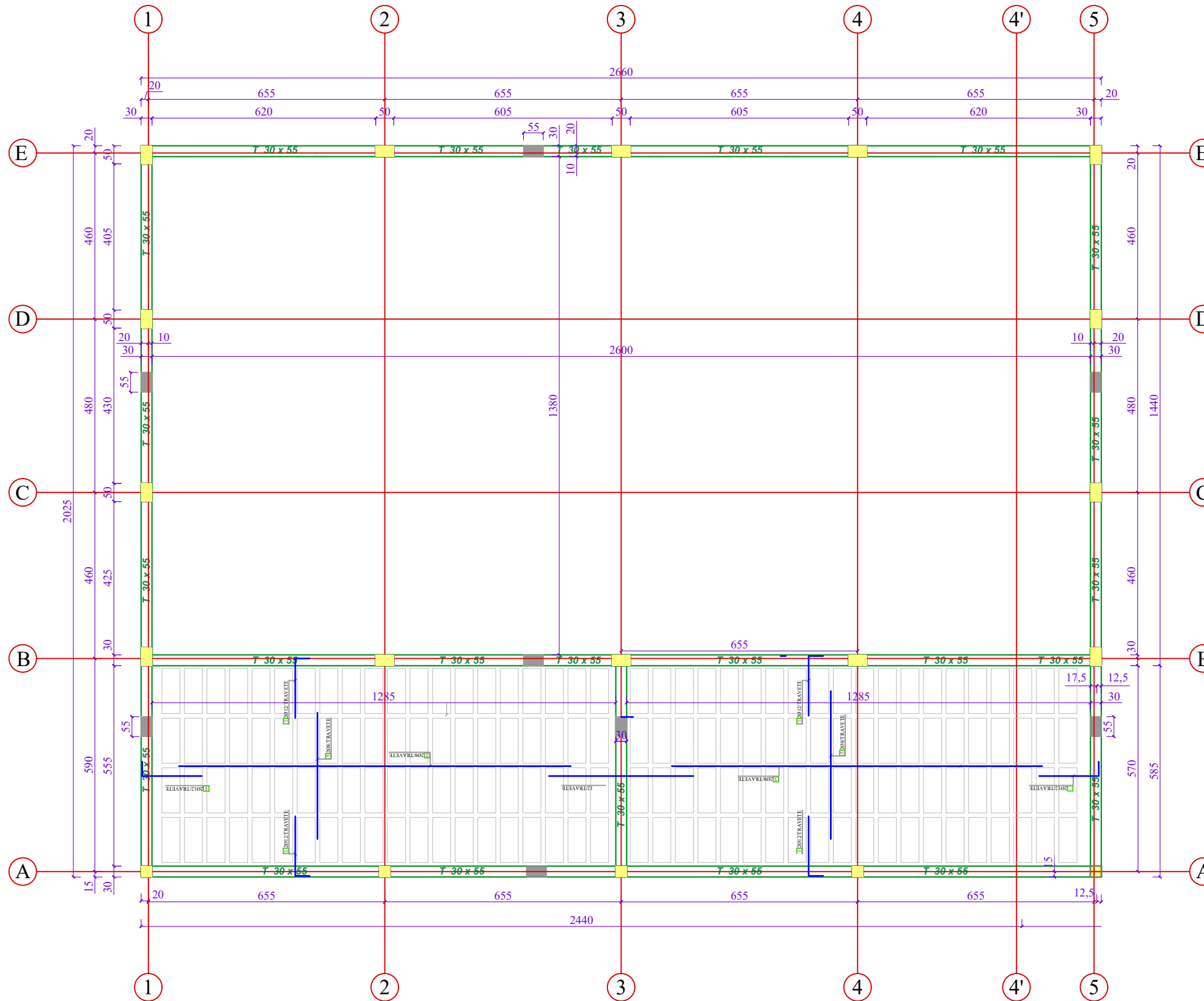

**SHENIME:**

- Nderkati do realizohet me solete te lehtësuara me mbushje me polisterol. Spesori i soletes do jete 25+5=30cm.
- Ne faqen e poshtme te soletes me traveta (ana e polisterolit) vendoset rrjete teli/ plastike suvatimi me qellim qe suvaja te lidhet sa me mire me polisterolin. Rrjeta e telit vendoset ne kallop para lidhjes se hekurit. Duhet patur parasysh qe ne pjesen e traveve nuk vendoset rrjete teli suvatimi. Rrjeta e telit/plastike, pas betonimit duhet te kontrollohet fiksimi i saj, ne menyre qe te sigurohet qendrueshmeria e suvatimit. Ne secilin rast do mbahen procesverbalet perkatese mes kontraktorit dhe supervisorit te objektit.
- Ne soleten me traveta te piketohen dhe te lihen puset e shkarkimit para betonimit te saj (shiko pozicionet e vrimave te puseve teknike).
- Do perdoret Beton M-300, Hekur S-500s ose ekuivalent.
- Polisteroli qe do perdoret do jete me veti te mira zjarr-duruese.
- Zonat e vrimave te puseve teknike do te armoen nepermjet travetave me stafe te dendesuar dhe armature gjatesore shtese ne menyre qe te rritet shtangesia e soletes ne afersi te tyre.

**TABELA E SPECIFIKIMIT TE ARMATURES**

Shenja	Forma dhe gjatësi	Ø	lg	n	lgn
<b>PALESTRA ZG.SIPER (1 copë)</b>					
1		12	2.05	172	352.60
2		8	10.85	10	108.50
3		8	8.65	10	86.50
4		12	4.00	10	40.00
5		8	4.10	76	311.60

**TABELA PERMBLEDHËSE**

Ø [mm]	lgn [m]	Pesha njësi [kg/m]	Pesha [kg]
RA1			
8	506.60	0.41	207.706
12	392.60	0.92	361.192
<b>TOTALE</b>			<b>568.898</b>

**INVESTITORI: BASHKIA LIBRAZHD**

NDERTIM I SHKOLLES SE MESME POLIS + PALESTER

EMERTIMI : PROJEKTI KONSTRUKTIV

"ERALD-G" Sh.p.k  
 Rruga "Kongresi i Lushnjes"  
 Tirane

Drejtesues i projektit

Inxh. Gezim Islami

Projektues

Inxh. Gezim ISLAMI  
 Ark. Elton ÇARÇANI  
 Hidr. Anisa ZAKA  
 Elek. Hajdar KURTI  
 Mek. Arben MUHA  
 Top. Kujtim CANAMETI

SHKALLA

SH 1:125

Tirane 2022

FLETA

K - 22

Format A3

# PLANI I STRUKTURAVE

SH 1 : 125

KUOTA +3,20;- PALESTRA

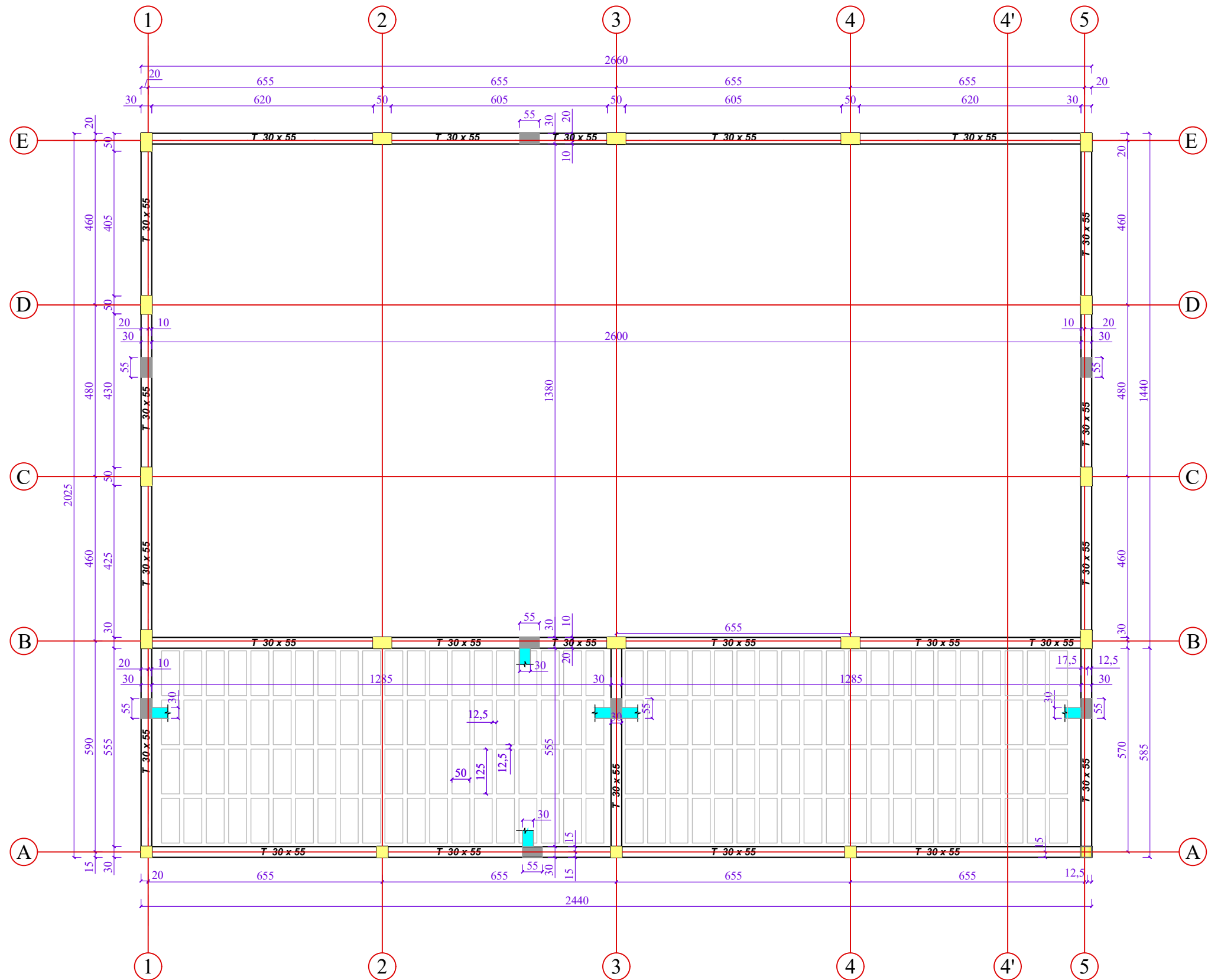

## SHENIME:

1. Nderkati do realizohet me solete te lehtesuar me mbushje me polisterol. Spesori i soletes do jete 25+5=30cm.
2. Ne faqen e poshtme te soletave me traveta (ana e polisterolit) vendoset rrjete teli/ plastike suvatimi me qellim qe suvaja te lidhet sa me mire me polisterolin. Rrjeta e telit vendoset ne kallep para lidhjes se hekurit. Duhet patur parasysh qe ne pjesen e trareve nuk vendoset rrjete teli suvatimi. Rrjeta e telit/plastike, pas betonimit duhet te kontrollohet fiksimi i saj, ne menyre qe te sigurohet qendrueshmeria e suvatimit. Ne secilin rast do mbahen procesverbalet perkatese mes kontraktorit dhe supervizorit te objektit.
3. Ne soleten me traveta te piketohen dhe te lihen pusët e shkarkimit para betonimit te saj (shiko pozicionet e vrimave te puseve teknike).
4. Do perdoret Beton M-300, Hekur S-500s ose ekuivalent.
5. Polisteroli qe do perdoret do jete me veti te mira zjarr-duruese.

INVESTITORI: BASHKIA LIBRAZHD

NDERTIM I SHKOLLES SE MESME POLIS + PALESTER

EMERTIMI : PROJEKTI KONSTRUKTIV



"ERALD-G" Sh.p.k

Rruga "Kongresi i Lushnjes"  
Tirane

Drejtues i projektit

Inxh.Gezim Islami

Projektues

Inxh. Gezim ISLAMI

Ark. Elton ÇARÇANI

Hidr.Anisa ZAKA

Elek. Hajdar KURTI

Mek. Arben MUHA

Top.Kujtim CANAMETI

SHKALLA

SH 1:125

Tirane 2022

FLET

K - 2

Forma

# PLANI I KAPRIATAVE

SH 1 : 100

KUOTA +6.00;- PALESTRA

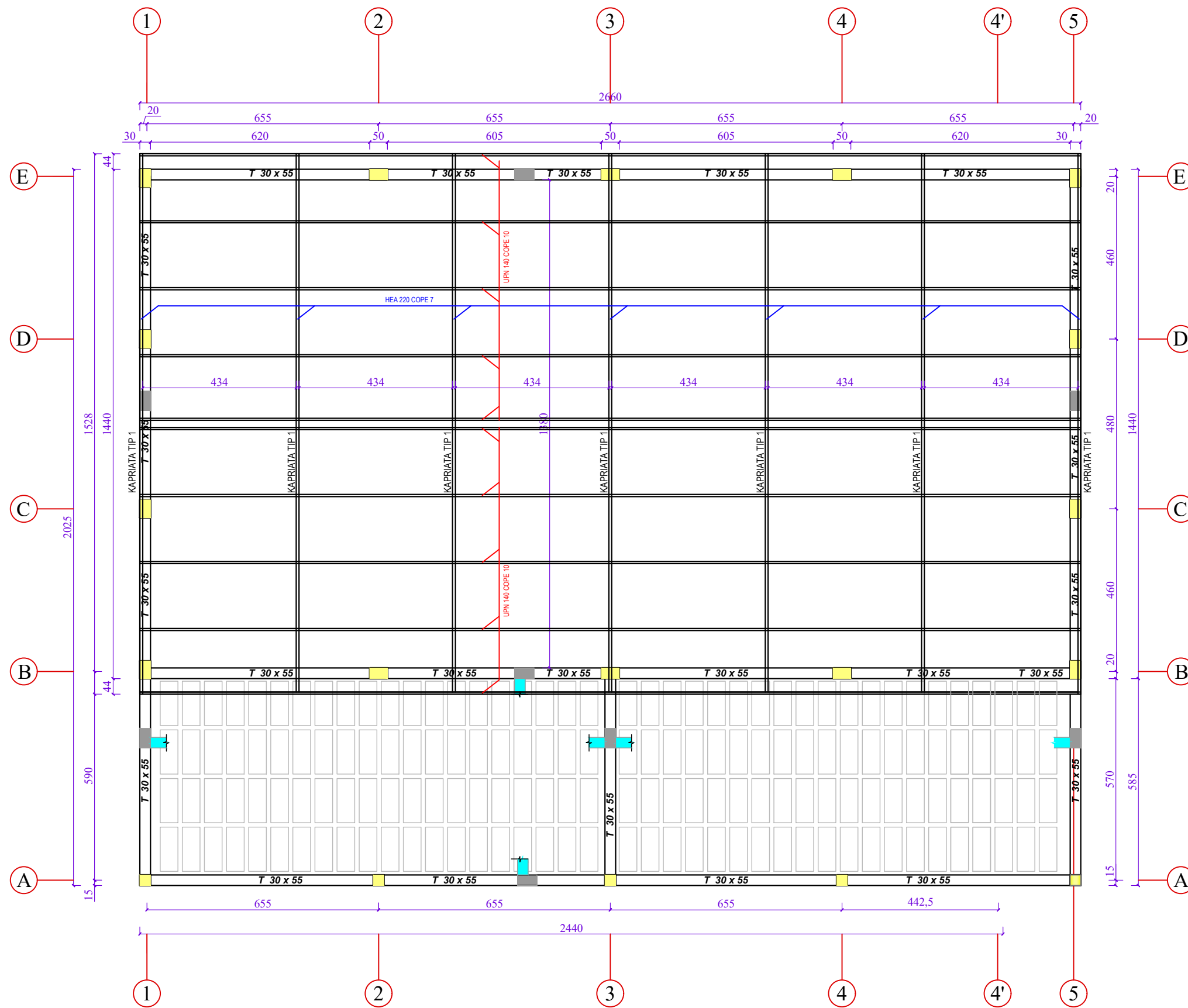

HEA 220 COPE 7 X 7.77mx2 X 50.5 kg/ml	= 5493.39 kg
UPN 140 COPE 10 X 26.6m X 16.2 kg/ml	= 4309.20 kg
Pllaka 1 COPE 14 X 19 kg/ml	= 256.00 kg
Pllaka 2 COPE 14 X 33.012 kg/ml	= 462.17 kg
Pllaka 3 COPE 14 X 1.68 kg/ml	= 23.52 kg
Pllaka 4 COPE 14 X 8.512 kg/ml	= 119.17 kg
Pllaka 5 COPE 14 X 19.34 kg/ml	= 270.76 kg
Pllaka 6 COPE 14 X 25.152 kg/ml	= 352.13 kg
SHUMA	=11.286,34 kg
Panele Sandwich	414 m2
Bulona Ø20 L=45cm	96 cope
Bulona Ø18 upe metalik	212 cope

INVESTITORI: BASHKIA LIBRAZHD

NDERTIM I SHKOLLES SE MESME POLIS + PALESTER

EMERTIMI : PROJEKTI KONSTRUKTIV

"ERALD-G" Sh.p.k  
Rruga "Kongresi i Lushnjes"  
Tirane

Drejtues i projektit

Inxh.Gezim Islami

Projektues

Inxh. Gezim ISLAMI

Ark. Elton ÇARÇANI

Hidr.Anisa ZAKA

Elek. Hajdar KURTI

Mek. Arben MUHA

Top.Kujtim CANAMETI

SHKALLA

SH 1:125

Tirane 2022

FLET

K - 2

Forma



# DETAJ I KAPRIATAVE

SH 1 : 100

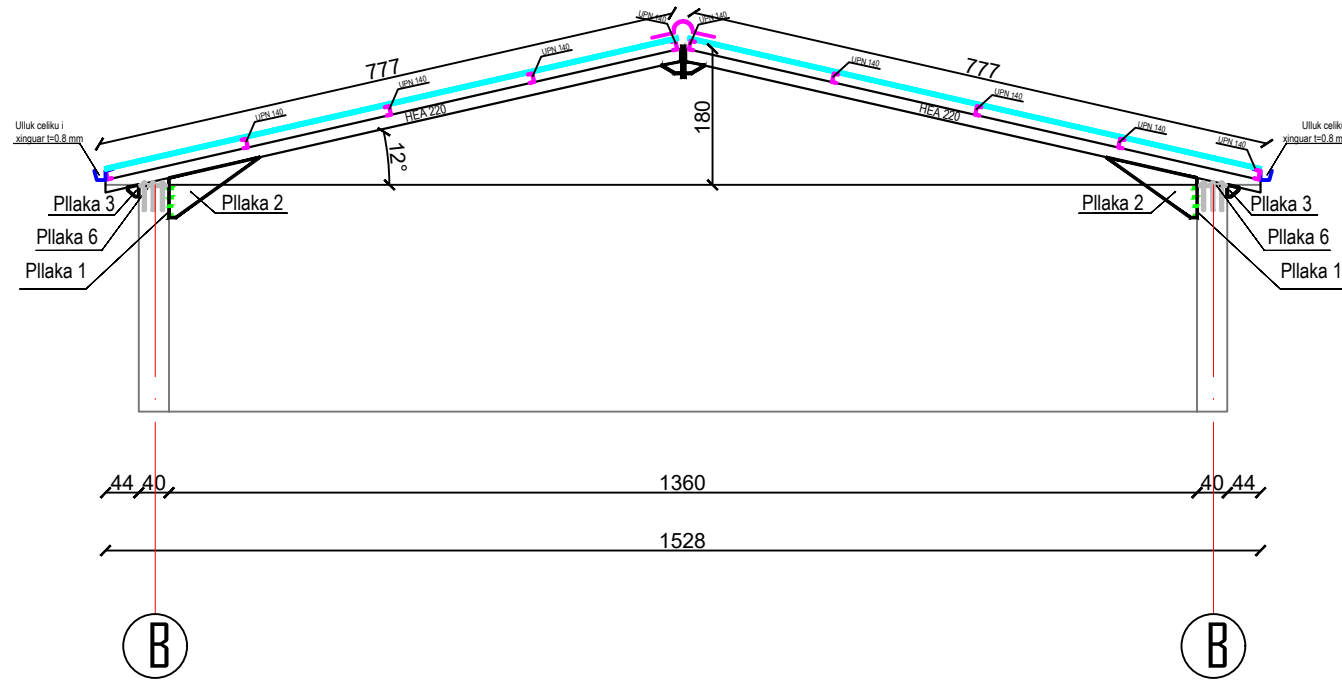

Lidhja e kolonës b/a me kapriatën

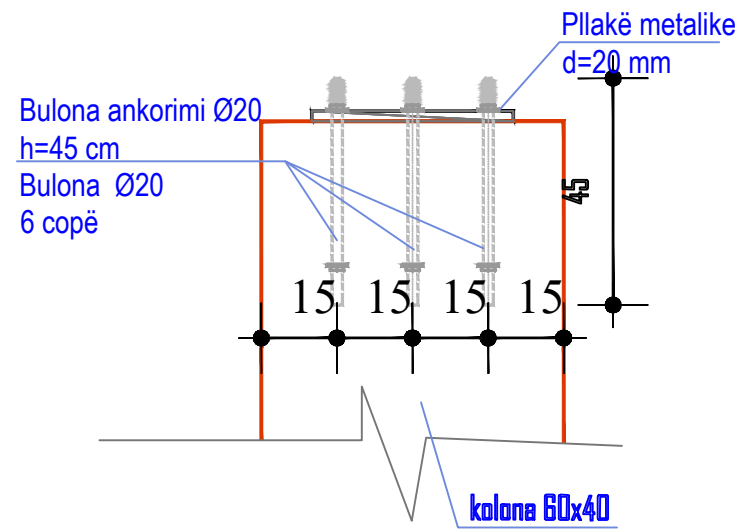

Pllakë metalike  
6 d=20 mm

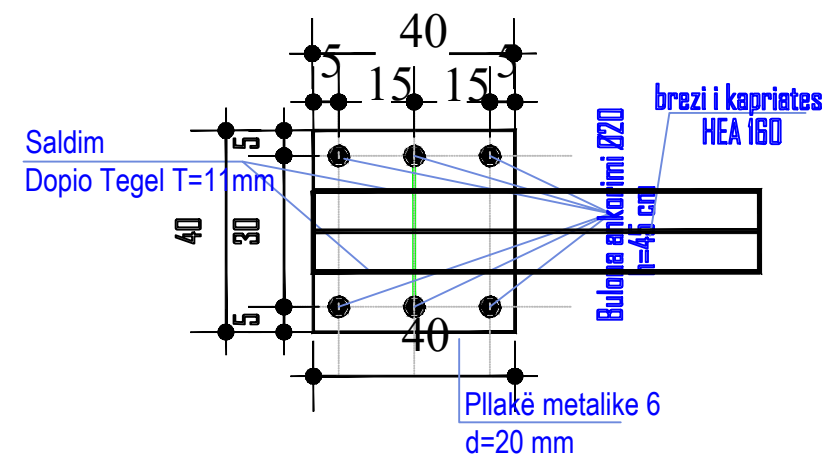

INVESTITORI: BASHKIA LIBRAZH D

NDERTIM I SHKOLLES SE MESME POLIS + PALESTER

EMERTIMI : PROJEKTI KONSTRUKTIV

"ERALD-G" Sh.p.k  
Rruga "Kongresi i Lushnjes"  
Tirane

Drejtues i projektit

Inxh. Gezim Islami

Projektues

Inxh. Gezim ISLAMI

Ark. Elton ÇARÇANI

Hidr. Anisa ZAKA

Elek. Hajdar KURTI

Mek. Arben MUHA

Top. Kujtim CANAMETI

SHKALLA

SH 1:100

Tirane 2022

FLET

K - 2

Forma